¿Te gustaría trabajar, formarte o tener una experiencia en el ámbito del deporte en Europa?

Antonio Jesús Rodríguez Martínez

Escuela Vasca del Deporte

ESTRUCTURA, CONTENIDOS Y PONENTE

1. LA MOVILIDAD A LA UNIÓN EUROPEA
   - Introducción a la movilidad.
   - Tus derechos.
   - El plan de movilidad.
2. PROGRAMAS Y OPORTUNIDADES LABORALES EN EL ÁMBITO DEL DEPORTE
   - Eures.
   - Mi primer trabajo Eures.
   - Webs de empleo específico
   - Nuevos recursos de educación formal e informal.
3. OTRAS FORMAS DE BUSCARSE LA VIDA CON EL DEPORTE EN LA UE
   - Empleo deportivo de vacaciones.
   - Voluntariado deportivo
   - Voluntariado grandes eventos.
4. QUIERO FORMARME EN LA UE
   - Reconocimiento cualificaciones y títulos.
   - Recursos para estudiar en la UE.
   - Becas y prácticas.
5. IDIOMAS Y DEPORTE
6. MIS COMPETENCIAS DEPORTIVAS. EUROPASS
7. ERASMUS +
   - Resumen del programa en el ámbito del deporte

INDICE

1.- LA MOVILIDAD A LA UNIÓN EUROPEA

2.- PROGRAMAS Y OPORTUNIDADES LABORALES EN EL ÁMBITO DEL DEPORTE

3.- OTRAS FORMAS DE BUSCARSE LA VIDA EN LA UE

4.- QUIERO FORMARME EN LA UE

5.- IDIOMAS Y DEPORTE

6.- MIS COMPETENCIAS DEPORTIVAS. EUROPASS

7.- ERASMUS +

1.- LA MOVILIDAD EN LA UE

MOVILIDAD EN LA UE

DERECHOS

La libre circulación de personas
es un derecho de la ciudadanía europea

DERECHOS DE LA CIUDADANÍA EUROPEA

Los derechos de la ciudadanía europea nos permiten disfrutar en igualdad de condiciones de los mismos derechos que las personas nacionales de los países de destino.

Los principales derechos relacionados con la movilidad en la Unión Europea son:

- **Formarse en cualquier país de la UE.**
- **Responder a ofertas de trabajo y desplazarse.**
- **Acceso al empleo e igualdad de trato.**
- **Reconocimiento de la titulación a efectos profesionales.**
- **Residir en otro Estado Miembro para ejercer un empleo.**
- **Permanencia en el país en el que se ha trabajado.**
- **Asistencia sanitaria pública**
- **Protección como consumidores**
- **Protección social**

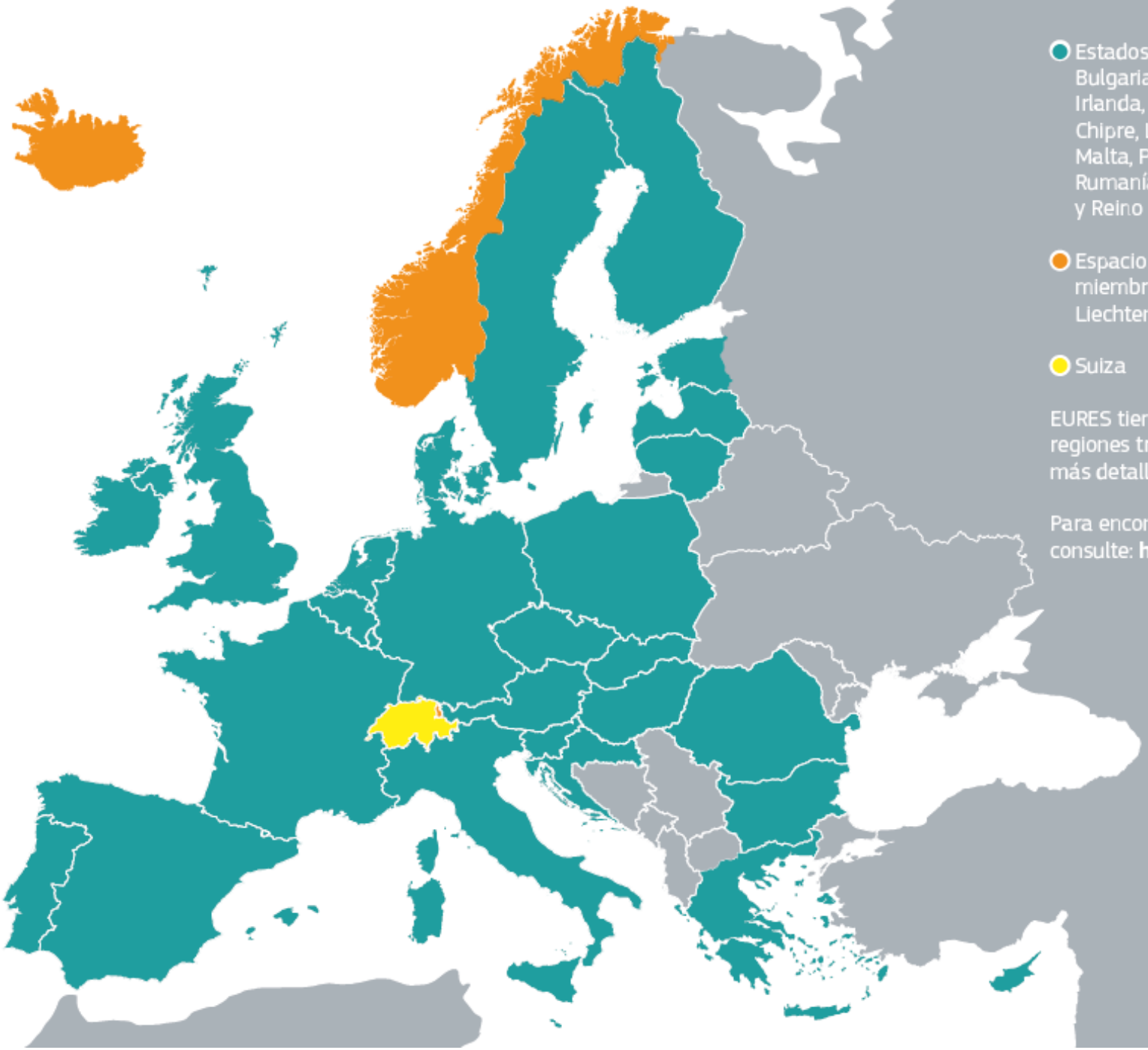

Estados miembros de la Unión Eu
Bulgaria, Chequia, Dinamarca, Ale
Irlanda, Grecia, España, Francia, C
Chipre, Letonia, Lituania, Luxembo
Malta, Países Bajos, Austria, Polon
Rumanía, Eslovenia, Eslovaquia, F
y Reino Unido.

Espacio Económico Europeo (EEE)
miembros de la Unión Europea +
Liechtenstein y Noruega.

Suiza

EURES tiene representaciones en dis
regiones transfronterizas. Si desea i
más detallada, visite el portal de EU

Para encontrar a su consejero EURES
consulte: **http://eures.europa.eu**

INTRODUCCIÓN A LA MOVILIDAD

MOVILIDAD EN LA UE

CONTEXTO GENERAL

- Ausencia de fronteras interiores. Medios de transporte: disminuyen las distancias.
- Globalización.
- Envejecimiento población y del mercado laboral.
- Aproximación niveles socio-económicos.
- Especialización de puestos. Diversificación.
- Necesidad de conocimiento de idiomas

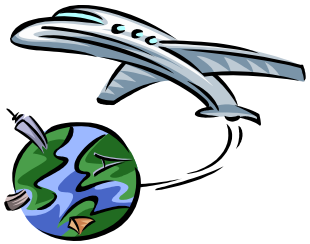

MOVILIDAD EN LA UE

VENTAJAS

- No es emigración.
- Capacidad de elección: según perfil e intereses.
- Experiencia profesional (mejora CV).
- Perfeccionamiento de idiomas.
- Experiencia personal. Madurez.
- Conocimiento de empresas y ambientes internacionales.

MOVILIDAD EN LA UE

CARACTERÍSTICAS

- Opción individual: imprescindible integración.
- Nivel formación medio – alto.
- Nuevas tendencias: “pluri - movilidad”.
- Apoyo de la opinión pública.
- La movilidad en el trabajo sigue siendo escasa en la UE

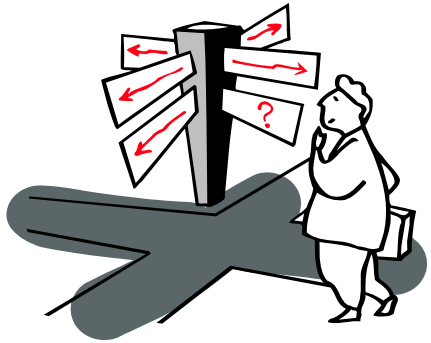

ESTUDIO: EL EMPLEO JUVENIL EN LA CAPV

Movilidad Europea
ámbito del deporte

DISPOSICIÓN A LA MOVILIDAD GEOGRÁFICA

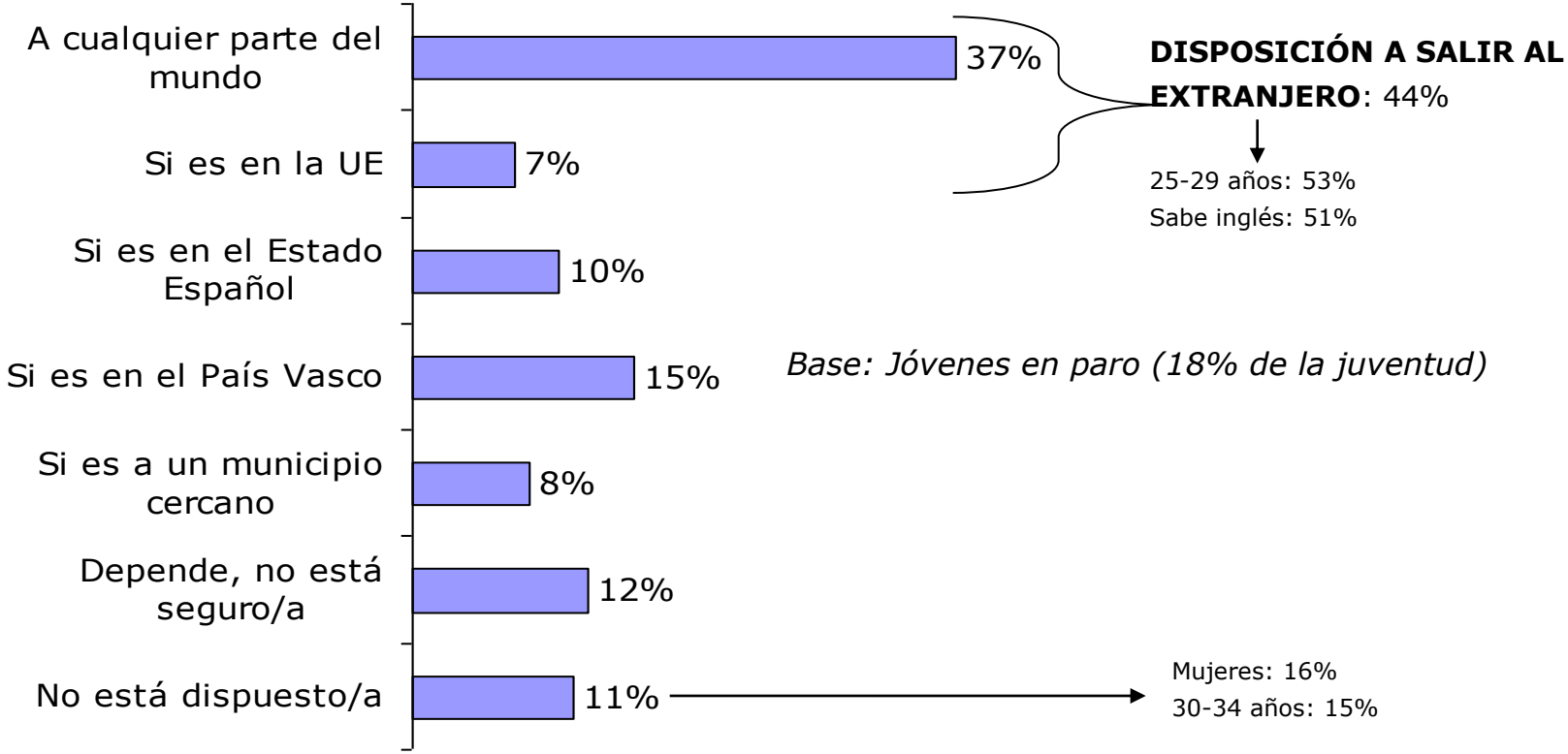

ALGUNOS DATOS

- En 2013, 140.201 españoles se fueron al extranjero.
  Casi 35% más que en 2012.
- La salida de españoles se ha triplicado desde 2009.

DATOS EUSTAT. OBSERVATORIO VASCO JUVENTUD. (31/12/2014)

ALGUNOS DATOS 23/08/2015

- Desde que empezó la crisis en 2008, 3.547 jóvenes nacidos en Euskadi, de entre 18 y 34 años

- La tasa de paro juvenil en Euskadi ha alcanzado al 38,8% de la población de entre 16 y 24 años, afectando a 18.500 chavales en números absolutos.

- tasa de retorno 2008- 56%, 2013 -38% 2015 – 40%

- sólo cuatro de cada diez jóvenes vascos que se marchan regresan a casa.

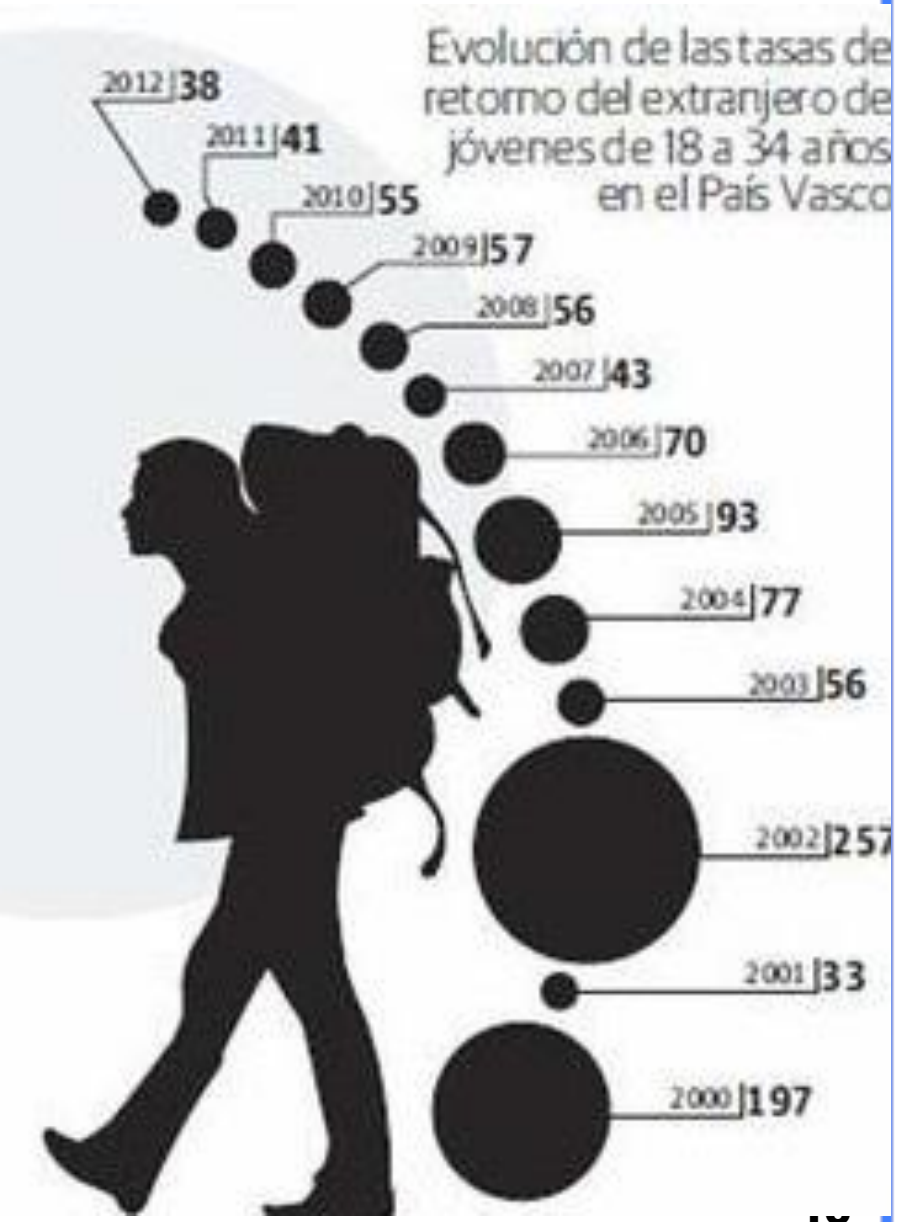

EL NUEVO ÉXODO

PERFIL DEL EMIGRANTE

Movilidad Europea
ámbito del deporte

EL NUEVO ÉXODO

- Media de 28 años, aunque en muchos casos llegan a 35 años
- Países de destino son en su mayoría europeos (Reino Unido, Alemania y Francia.
- La mayor parte, tienen estudios superiores, aunque la gran mayoría no desarrolla un trabajo relacionado con su formación.

AÑO 2014:
HABRÁ 2 TÍPOS DE
ESPAÑOLES:
-ESPAÑOLES POR EL MUNDO
-CALLEJEROS

TITULARES DIARIOVASCO.COM

Movilidad Europea
ámbito del deporte

09-03-2015 12:22 SOCIEDAD

Los jóvenes vascos quieren irse de casa, pero se emancipan a los 30 años

...su formación. Además, un 14% estima que en el futuro tendrá que **emigrar** a trabajar en el extranjero en contra de su deseo. La cifra ha bajado, pero más por el hecho de que los **jóvenes** asumen cada vez más el que tendrán que ir al extranjero para ... la inversión se pierde". El mayor desajuste con esa satisfacción general surge en lo relativo a la emancipación. Ha subido al 82% la cifra de **jóvenes vascos** -los encuestados, de 15 a 29 años- que se quieren ir de casa, y hay un 75% que cree poco ... La juventud **vasca** aumenta su confianza en el futuro, salvo en lo relativo a la emancipación, ya que la gran mayoría quiere irse de casa pero no puede, de manera que la edad media para vivir por su cuenta son los treinta años. Ésta es una

http://www.diariovasco.com/sociedad/201503/09/jovenes-vascos-quieren-irse-20150309120946.html

TITULARES DIARIOVASCO.COM

Movilidad Europea
ámbito del deporte

23-08-2015 15:55 SOCIEDAD

3.547 jóvenes vascos han emigrado al extranjero desde el arranque de la crisis

ADRIÁN LORENZO

...de talentos». La emigración se prolonga a medida que se acentúa la crisis. Si en 2008 la tasa de retorno llegaba al 56%, en la actualidad las cifras se han reducido al 40%. Es decir, sólo cuatro de cada diez **jóvenes vascos** que se marchan regresan a casa. El ... afortunados y que les espera un porvenir brillante. Sin embargo, la realidad es a veces distinta. Los **jóvenes** están altamente formados, pero tener un título universitario no les garantiza -por lo menos en España- el futuro prometedor que ellos soñaban. La ... tasa de paro ha alcanzado en Euskadi el 38,8% de la población de entre 16 y 24 años, afectando a 18.500 chavales en números absolutos. Según el Observatorio **Vasco** de la Juventud y el Instituto Nacional de Estadística (INE), desde 2008, el año en el que

http://www.diariovasco.com/sociedad/201508/23/jovenes-vascos-emigrado-extranjero-20150816000656-v.html

TITULARES DIARIOVASCO.COM

Movilidad Europea
ámbito del deporte

14-09-2015 16:10 SOCIEDAD

Casi 10.000 jóvenes han abandonado Euskadi desde el comienzo de la crisis

Un total de 9.699 jóvenes han emigrado de Euskadi desde el inicio de la crisis en 2009, un problema que el Consejo de la Juventud de España considera que supondrá un coste de 4.410 millones de euros dentro de 10 años si se mantiene este ritmo ... de emigración. Los consejos de la juventud de España y Euskadi ha ofrecido este lunes una rueda de prensa conjunta en Vitoria en la que han presentado el informe "Juventud Necesaria", que analiza la incidencia de la crisis económica en los jóvenes vascos. La ... autónoma. Precariedad El 95% de los contratos a jóvenes vascos menores de 30 años son temporales Las iniciativas del Gobierno contra el paro juvenil solo funcionan a medias en Euskadi Uno de cada tres jóvenes vascos cree que va a

http://www.diariovasco.com/sociedad/201509/14/casi-jovenes-abandonado-euskadi-20150914152016.html

MOVILIDAD EN LA UE

LOS MEDIOS DE COMUNICACIÓN

Movilidad Europea
ámbito del deporte

Vascos por el Mundo: Suecia

FRACASO

http://www.mitele.es/programas-tv/21-dias/temporada-4/programa-29/

ÉXITO

http://www.youtube.com/watch?v=rVFqbjKihNQ

FACTORES A TENER EN CUENTA PARA QUE LA MOVILIDAD TENGA ÉXITO

- **La propia determinación del trabajador**
- **Sus propias cualidades personales**
- **Sus cualificaciones**
- **El conocimiento de lenguas extranjeras.**

MOVILIDAD EN LA UE

PLAN DE MOVILIDAD

PLAN DE MOVILIDAD

PLAN DE MOVILIDAD

¿LO TIENES CLARO? ¿TIENES UN PLAN?

1. ¿Cuál es tu idea de movilidad?
2. El mercado laboral
3. Marca Personal
4. Prepárate
5. Haz cuentas
6. ¿Necesitas ayuda?
7. ¿Qué necesitas?
8. Plan de Fuga

PLAN DE MOVILIDAD

1.- ¿CUÁL ES TU IDEA DE MOVILIDAD?

¿LO TIENES CLARO? ¿QUÉ PRETENDES?

¿Lo tienes claro?¿Es una decisión personal e individual? Y si es así ¿qué pretendes? ¿Viajar, conocer mundo, instalarte definitivamente, formarte o simplemente sobrevivir?, y por otro lado. ¿Dónde y Cuándo? Tienes que decidir el lugar por el tema del idioma, y saber cuando te quieres ir por si pretendes ahorrar lo más posible para tu estancia fuera.

PLAN DE MOVILIDAD

2.- EL MERCADO LABORAL

- **El país al que quieres ir…**

¿Sabes si necesita tus servicios? ¿si la profesión que tienes o la formación te sirven para ejercer sin problemas en ese país? ¿Qué sectores económicos tienen más peso? ¿Sabes que tramites te van a exigir para incorporarte en ese mercado laboral?

Web del Ministerio de Exteriores, EURES y SEPE

- **Trámites** que me va a exigir ese mercado

PLAN DE MOVILIDAD

Movilidad Europea
ámbito del deporte

3.- MARCA PERSONAL

Se basa fundamentalmente en el empleo 2.0: "venderte y hacerte visible"

- Perfiles de redes en el Idioma del País
- CV, COMPETENCIAS Y DOCUMENTACIÓN TRADUCIDA
- Videocurriculum
- Cuenta de Skype o Google para Hanghout:
    - 1ª La búsqueda desde aquí.
    - 2ª comunicarte con tu familia, amigos, etc.

PLAN DE MOVILIDAD

4.- PREPÁRATE

Te vas a ir al extranjero, pero:

- ¿sabes el idioma?
- ¿conoces la cultura del país al que vas?
- ¿tienes los conocimientos técnicos que requieren?

CONSEJOS

1. TEST DE NIVEL. CURSOS GRATUITOS
2. INFO VIAJAR
3. ESTUDIAR HOMOLOGACIÓN Y CONVALIDACIÓN
4. VER OFERTAS DE EMPLEO….

PLAN DE MOVILIDAD

Movilidad Europea
ámbito del deporte

5.- HAZ CUENTAS

¿Sabes el dinero que necesitas?

- ¿me van a pedir fianza para poder alquilar?
- ¿necesitaré vehículo para moverme si el trabajo me sale a las afueras o lejos de donde puedo vivir?.
- Si vas sin tener un contrato (previsión del coste de retorno)
- Calculadora: 3-6 meses.

PLAN DE MOVILIDAD

Movilidad Europea
ámbito del deporte

6.- NECESITAS AYUDA

VIAJAR EN COMUNIDAD

- La comunidad vasca y española en algunas ciudades ya es bastante grande, ciudades como Londrés, Berlin, Viena o Praga ya cuentan con grupos que están haciendo *"comunidad"* y que te convendrá añadir a tu red de contactos.
- Redes AEXE, Spaniards, foros erasmus

Listado de Centros Vascos

En el portal www.euskaletxeak.net puede consultarse un listado interactivo y perma
actualizado de los centros vascos del mundo que han sido reconocidos oficialmente
Gobierno Vasco.

Haga clic en la imagen para ir directamente al listado:

PLAN DE MOVILIDAD

UNIÓN EUROPEA
MOVILIDAD

7.- ¿QUÉ NECESITAS?

¿qué cosas fundamentales te vas a llevar? ¿qué clima voy a tener?¿qué cosas puedo comprar allí y que no me harán falta que me lleve? ¿Donde voy a instalarme? ¿Tendré electrodomésticos? ¿Te vas a llevar el coche?.

PAPELEO

ANTES DE SALIR,

¿QUÉ NECESITAS?

ANTES DE SALIR, RECOMENDAMOS

No olvide estos documentos oficiales (en vigor):

DNI y Pasaporte

Dirección General de la Policía
www.policia.es/documentacion/docu_esp/doc_espanoles.html

Tarjeta Sanitaria Europea

Seguridad Social
https://sede.seg-social.gob.es/Sede_1/ServiciosenLinea/Ciudadanos/232000

Permiso de conducir

Dirección General de Tráfico en España
www.dgt.es/portal

Información de los paises europeos
http://europa.eu/youreurope/citizens/vehicles/driving/faq/index_es.htm

Certificado de nacimiento (internacional o plurilingüe) y Libro de familia

Registro Civil
www.mjusticia.gob.es/cs/Satellite/es/1200666550200/Tramite_C/1214483947232/Detalle.html?param1=2

Prestaciones o subsidios por desempleo

Oficinas de Prestaciones del Servicio Público de Empleo Estatal (Cita Previa)
www.sepe.es/contenido/prestaciones/
www.sepe.es/citaprevia

Inscripción en el consulado o embajada de España en el país de destino

Si va a residir de manera permanente en otro país debe inscribirse en el Registro de Matrícula Consular.
www.maec.es/es/EYC/Paginas/embajadas-consulados.aspx

Acreditación de Títulos para ejercer su profesión

Si tiene un Título Universitario y quiere ejercer la profesión en el país de destino será necesario solicitar la acreditación de su formación y, posteriormente, el reconocimiento de los mismos a efectos profesionales, ante los organismos competentes de cada Estado de acogida.

La acreditación de títulos Universitarios es competencia del Mº de Educación, Cultura y Deporte (Red NARIC).

RED NARIC
www.enic-naric.net

Ministerio de Educación, Cultura y Deporte
Subd. Gral. de Títulos y Reconocimiento de Cualificaciones
Paseo del Prado, 28
28014 Madrid, Spain
Tel.: 91 506 5593 / 91 701 8000
Fax: 91 506 5706
E-mail: naric@mecd.es
www.educacion.es/educacion/universidades/educacion-superior-universitaria/titulos/homologacion-titulos.html

Si tiene un Título de Formación Profesional, su acreditación es competencia de las Comunidades Autónomas: Delegación de Educación de su provincia.

Traducción certificada del Título y fotocopias del Certificado de estudios.

Deberá realizarlas:

- ✓ Un Traductor jurado, debidamente autorizado o inscrito en España.
- ✓ Cualquier Representación diplomática o consular del Estado Español en el extranjero.

Relación actualizada de Traductores-Intérpretes Jurados (Ministerio de Asuntos Exteriores y Cooperación):
http://www.maec.es/es/MenuPpal/Ministerio/Tablondeanuncios/InterpretesJurados/Paginas/LISTADOACTUALIZADODELOSTRADUCTORES-INT%C3%89RPRETESJURADOSENEJERCICIO.aspx

También necesitará:

Curriculum vitae y Carta de presentación

En el idioma del país.

Llevar varios, a ser posible en formato electrónico por si hay que realizar cambios.

También fotos tamaño pasaporte.
www.sepe.es/contenido/empleo_formacion/eures/info_trabajadores/eu0102.html

Apertura de cuenta bancaria

Necesitará una carta de la empresa que le contrató, o el contrato de alquiler de donde viva, o facturas de electricidad, agua ...

Si es estudiante, necesitará acreditar que está matriculado en un centro por un periodo de, al menos, tres meses.

Puede ser de utilidad buscar bancos españoles que tengan sucursales en el país de destino.
http://europa.eu/youreurope/citizens/shopping/banking/index_es.htm

Disponer de fondos suficientes hasta recibir el primer salario.

PLAN DE MOVILIDAD

8.- PLAN DE FUGA

ÚLTIMO Y MÁS IMPORTANTE

- acuérdate de ¿por qué te fuiste? ¿por qué quieres volver?
- acuérdate de guardarte unos euros para poder coger un avión de vuelta.

2.- PROGRAMAS Y OPORTUNIDADES LABORALES EN EL ÁMBITO DEL DEPORTE

EMPLEO Y DEPORTE

VISIÓN GENERAL

FORGESTECA
BUENAS: QUE SI TIENEN UN EMPLEO PARA MÍ
¡CLARO: TENEMOS UNO DE DIRECTIVO, CON 24 MILLONES AL AÑO, 2 HORAS DE JORNADA Y CLAUDIA SHIFFER DE ADJUNTA!
¿OIGA... ME ESTÁ VACILANDO?
BUENO, HA EMPEZADO UD.
VOX POPULI
www.gsmspain.com

Youth unemployment rate holds steady

UNEMPLOYMENT RATE — SEASONALLY-ADJUSTED, August 2013 (%)

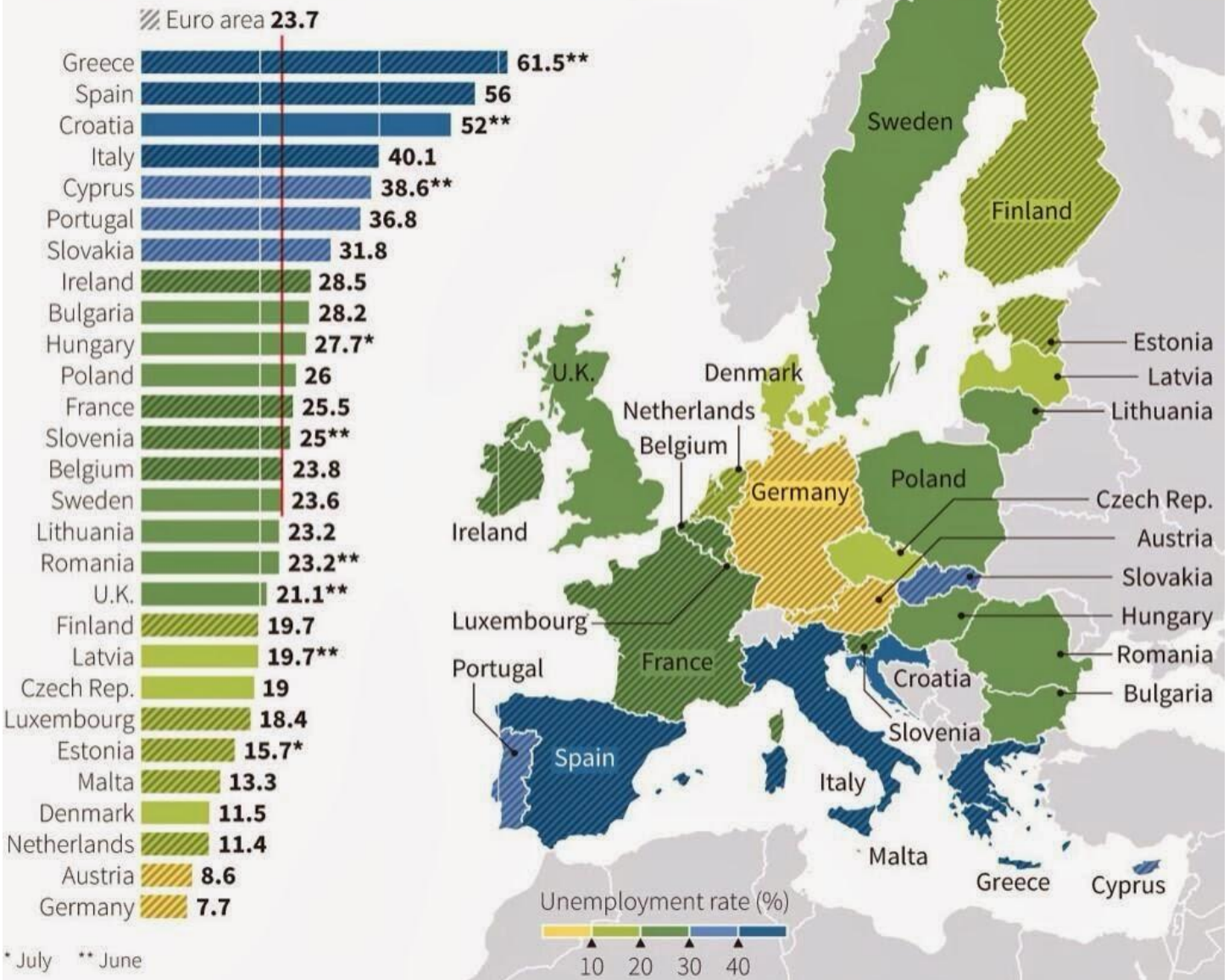

W. Foo, 02/10/2013

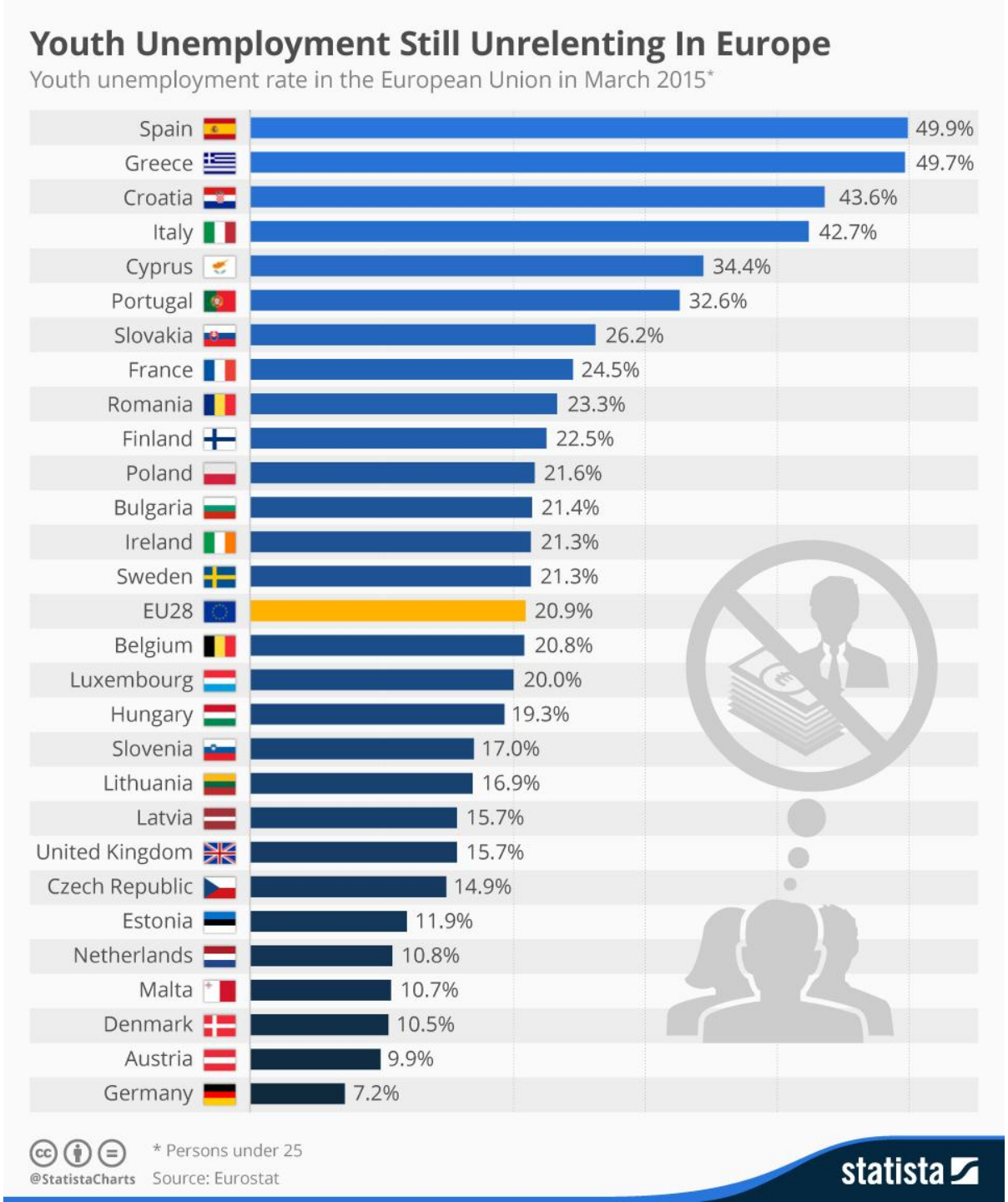

Movilidad Europea ámbito del deporte

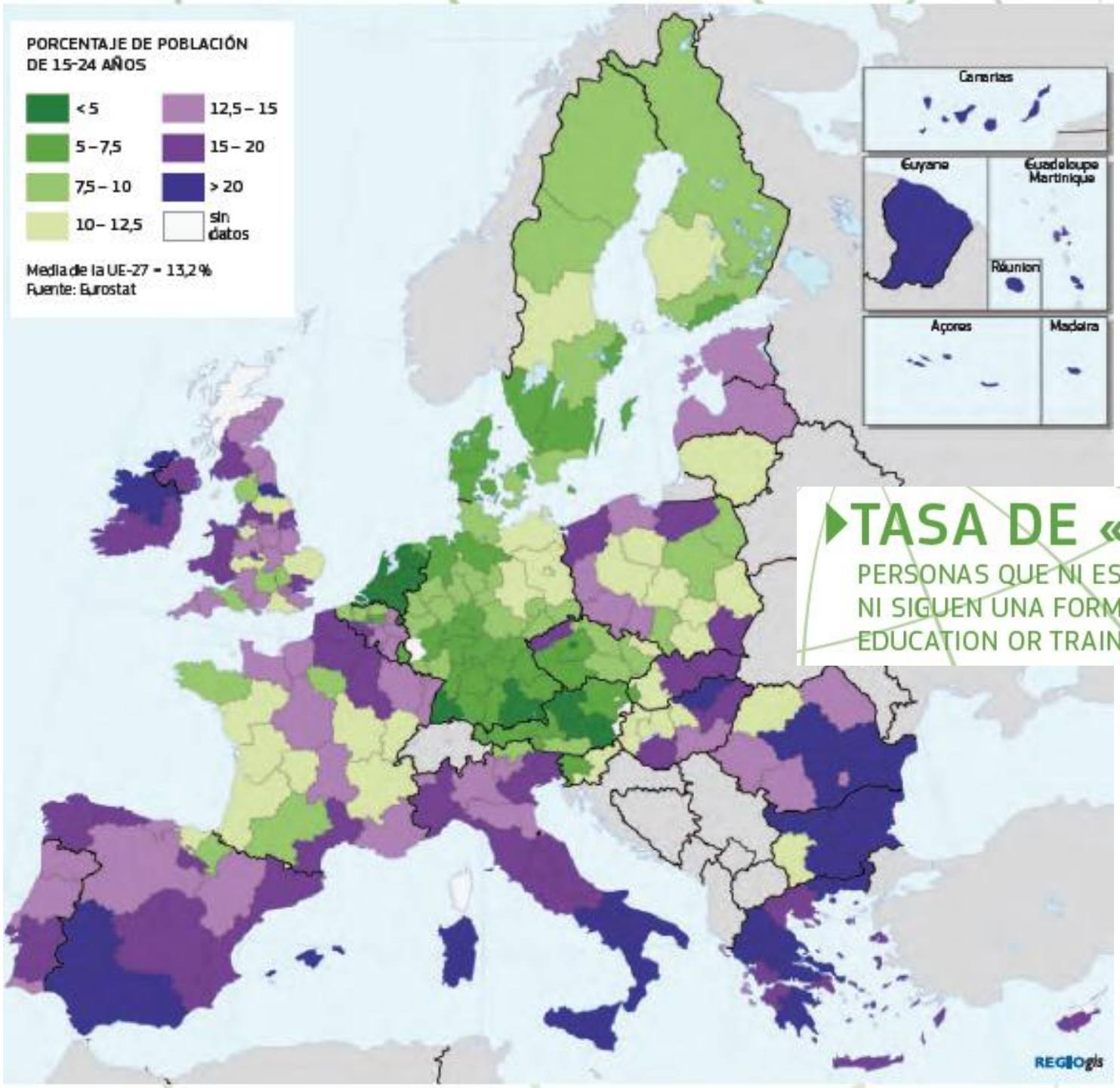

TASA DE «NEET» EN 2012

PERSONAS QUE NI ESTUDIAN, NI TRABAJAN, NI SIGUEN UNA FORMACIÓN (NEET: NOT IN EMPLOYMENT, EDUCATION OR TRAINING) – POBLACIÓN DE 15-24 AÑOS

Movilidad Europea
ámbito del deporte

COMPARATIVA PODER ADQUISITIVO 2014

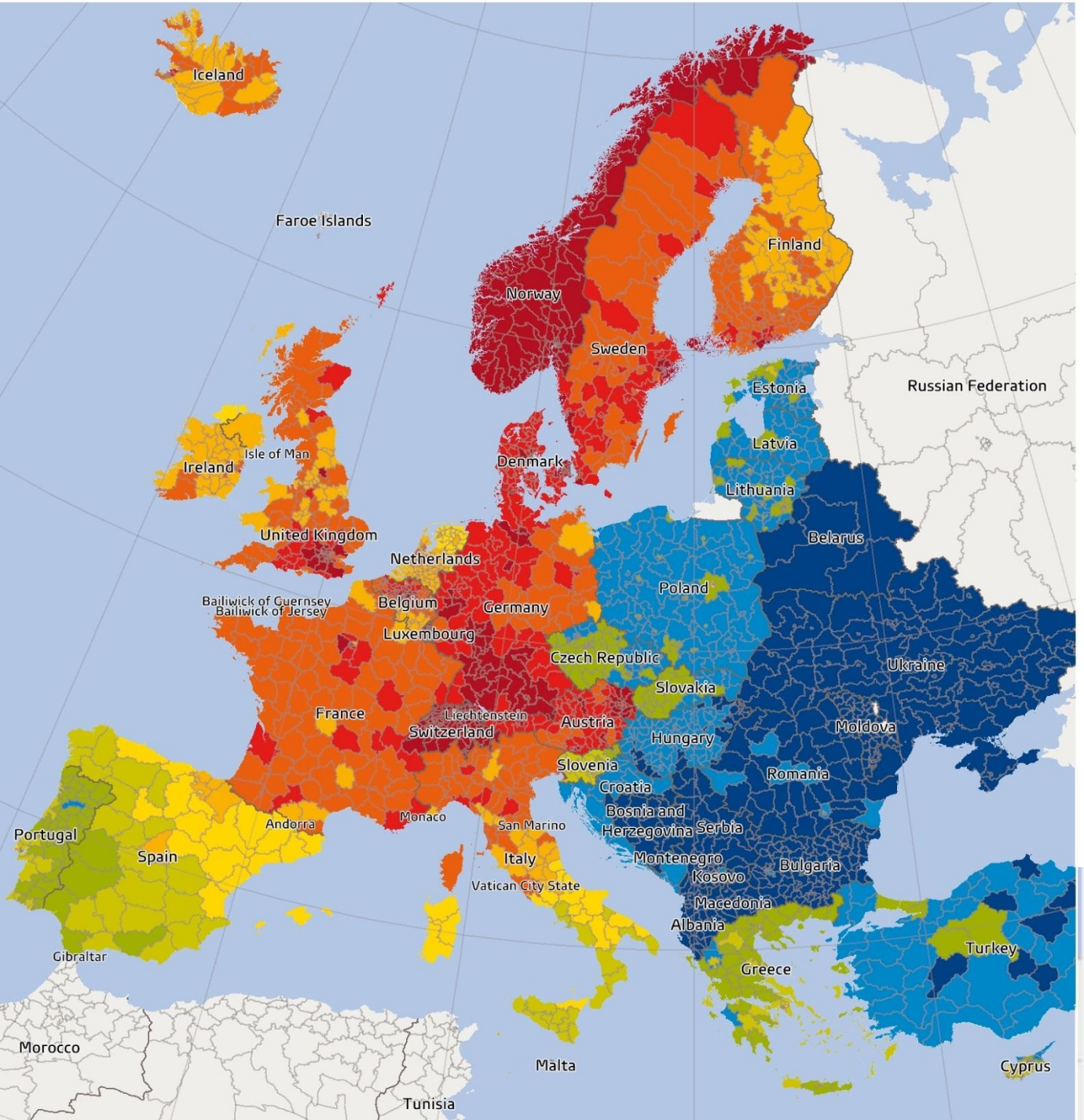

Purchasing power index per inhabitant
for 2-digit postcodes

low — high

ÁMBITO DEL DEPORTE

EUROBARÓMETRO.

¿HACES DEPORTE CON REGULARIDAD? RESPUESTA: NUNCA

Movilidad Europea
ámbito del deporte

BG	78%
MT	75%
PT	64%
RO	60%
IT	60%
EL	59%
CY	54%
PL	52%
LT	46%
ES	44%
HU	44%
FR	42%
EU	42%
SK	41%
LV	39%
EE	36%
UK	35%
CZ	35%
IE	34%
BE	31%
HR	29%
NL	29%
DE	29%
LU	29%
AT	27%
SI	22%
FI	15%
DK	14%
SE	9%

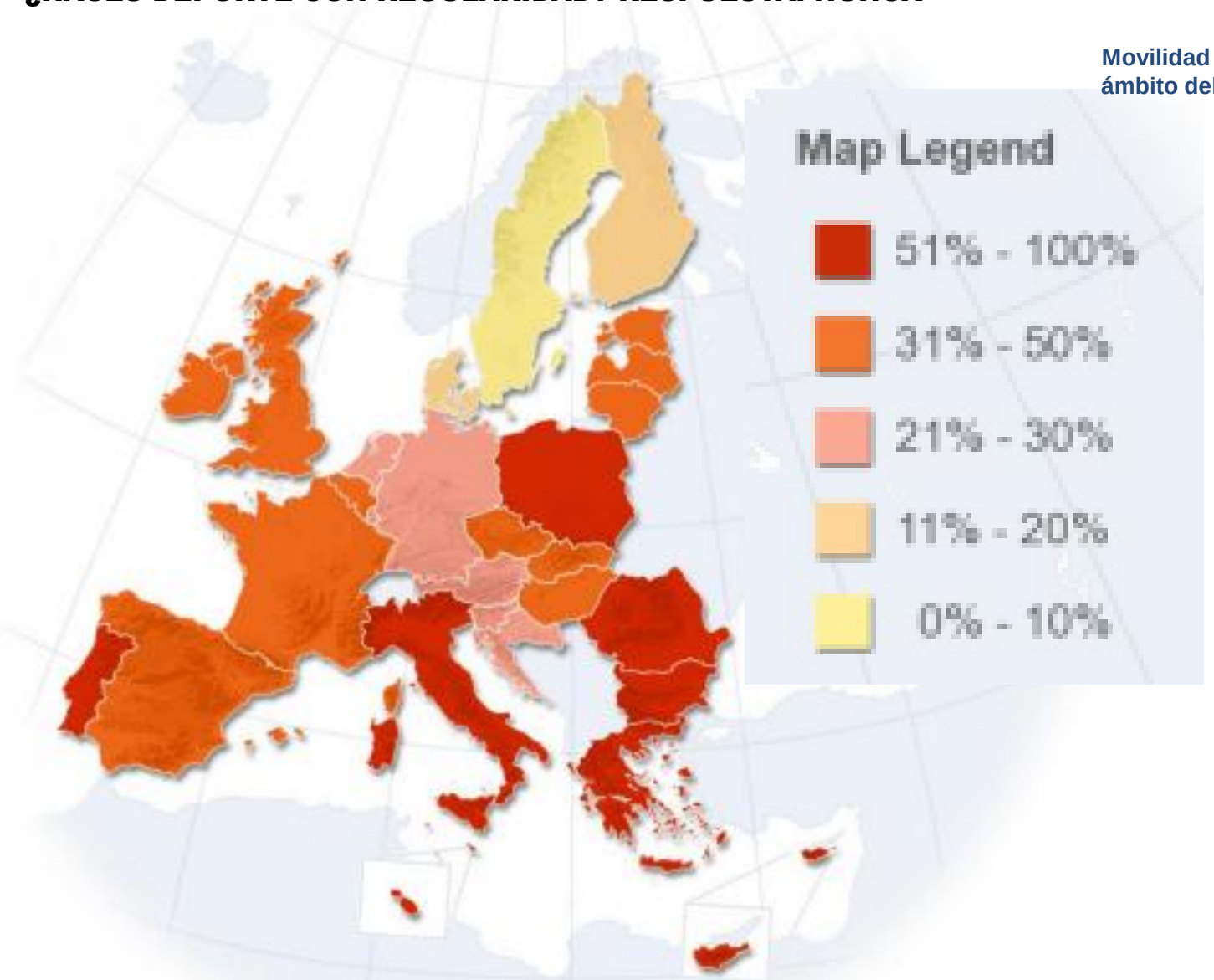

RADIOGRAFÍA DEL SECTOR EN EUROPA

PIB

- 1,76 % del PIB EUROPEO
- 175 billones de Euros
- Añadimos sectores de influencia:
  - 2,98 % del PIB EUROPEO
  - 300 billones de Euros

Sport jobs in Europe

- 2,12 % de todo el Merdado Laboral Europeo
- 4,5 millones de empleados en el sector del deporte.
- Para la Comisión Europea el sector del deporte ha demostrado ser especialmente resistente durante la crisis económica, lo que hace que sea aún más importante para la economía europea y atractivo para los solicitantes de empleo.

% EMPLEO POR PAÍS

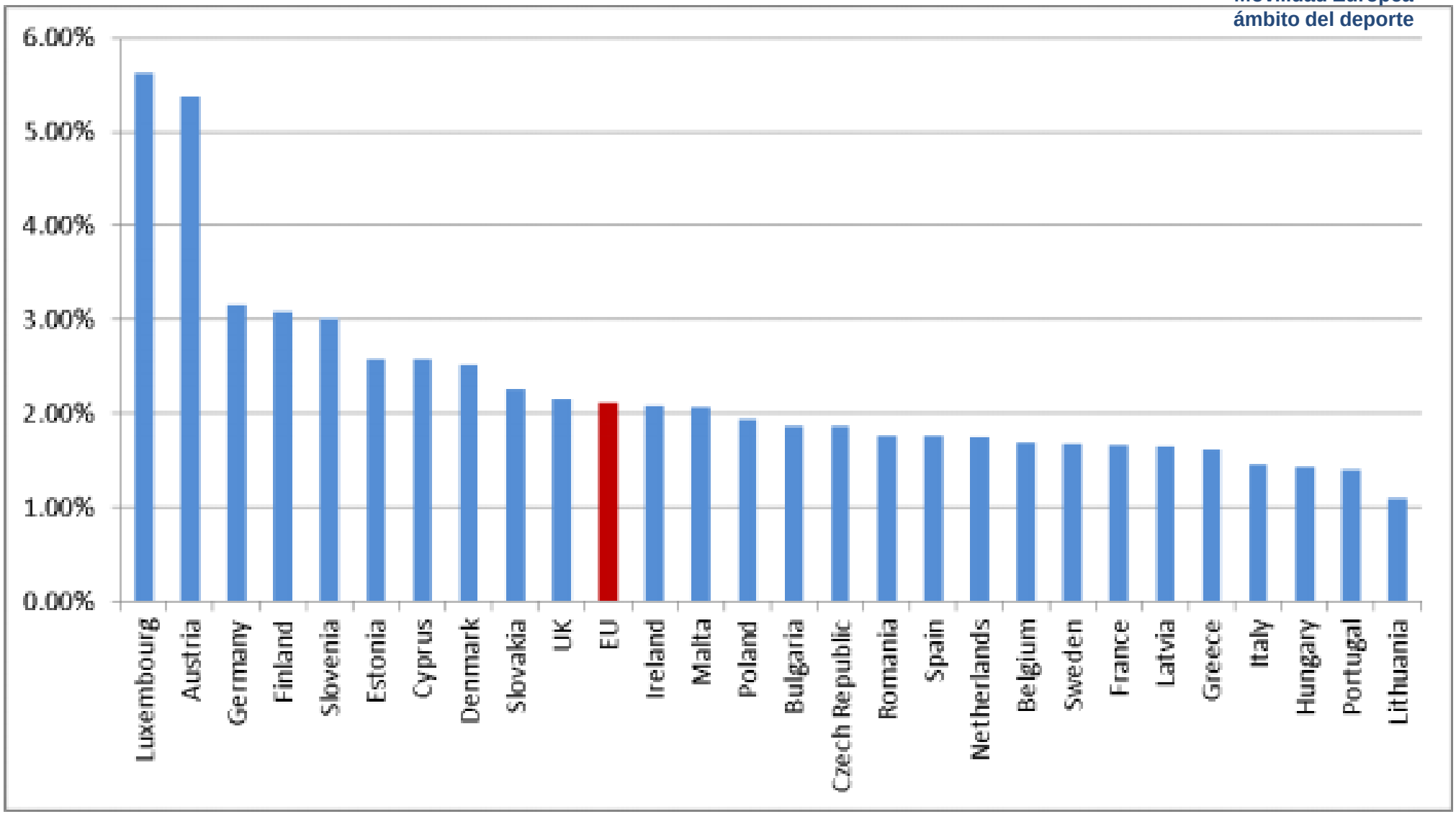

DATOS POR PAÍSES

- 1,15 millones de puestos son trabajos deportivos. (casi el 27% de todos los empleos deportivos europeos!).

- El subcampeón es el Reino Unido con más de 610.000 puestos de trabajo

- Tercer puesto para Francia, con más de 400.000 puestos de trabajo en el ámbito deportivo.

VALOR AÑADIDO BRUTO EN MILLONES DE EUROS

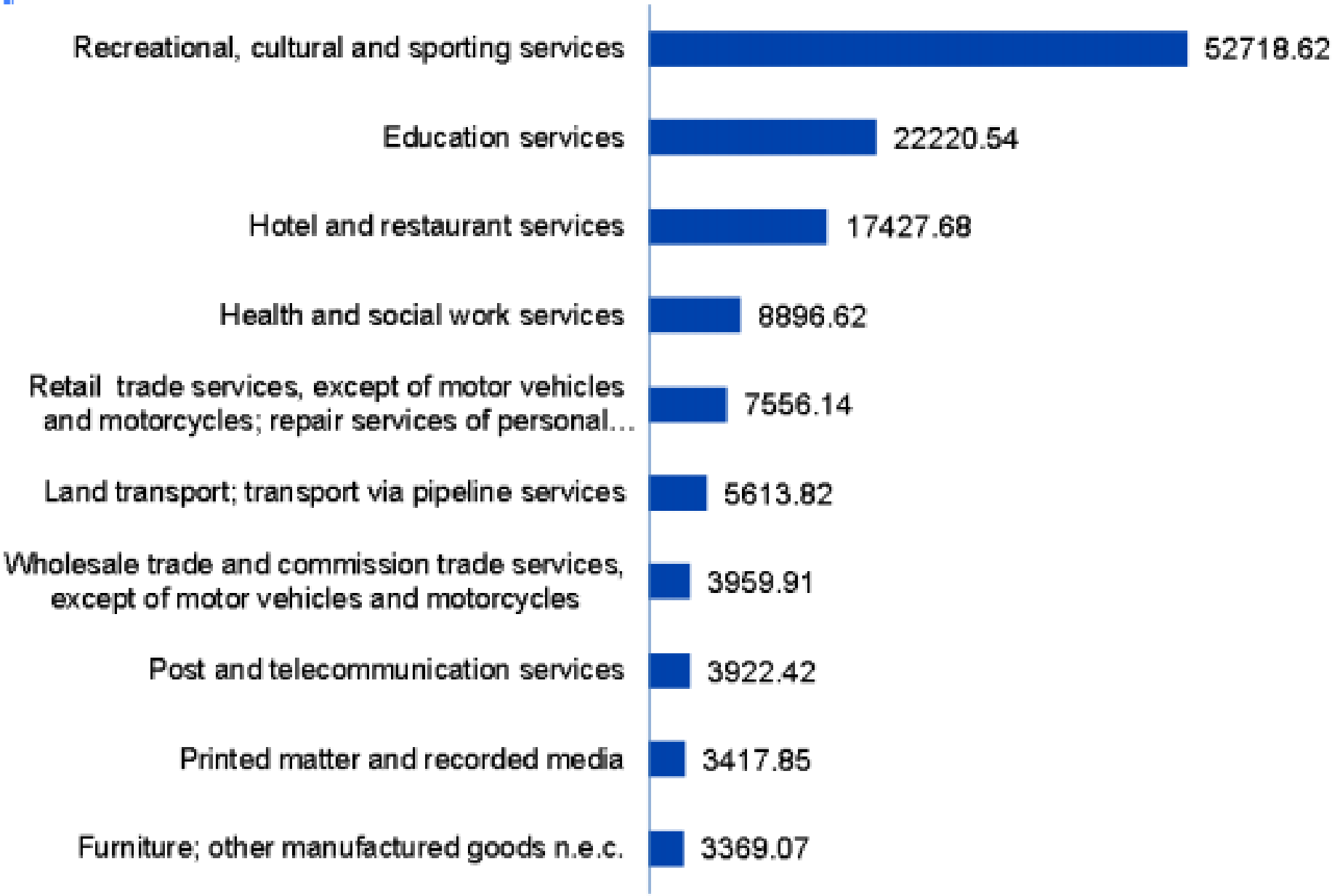

RESUMEN POR SECTORES Y PAÍSES

- Por su contribución a la economía, destacan especialmente los sectores de **Turismo, Fitness, Medios y Educación**.
- **Austria, Alemania, Italia y Suecia** son los países más importantes para vacaciones deportivas activas
- En el **norte de Europa, especialmente en Suecia y los Países Bajos** una gran parte de la demanda de actividades deportivas se satisface con **clubes de fitness** y otros proveedores deportivos comerciales.
- Curioso el papel de los ***medios en el Reino Unido***, donde la televisión de pago para los partidos de fútbol es una actividad económica clave.
- La **educación** es una parte importante en todos los países, pero en **Dinamarca, Estonia y Letonia** son especialmente altas.

RESUMEN POR SECTORES Y PAÍSES

	Value added in million Euro	Employment in heads
Austria [2]	10,730	242,968
Belgium	3,043	71,416
Bulgaria	223	55,843
Cyprus [3]	310	7,600
Czech Republic	1,062	89,119
Denmark	3,719	69,287
Estonia	162	15,686
Finland	2,654	74,209
France	21,607	416,537
Germany	46,677	1,146,234
Greece	2,518	70,878
Hungary	778	55,577
Ireland	2,377	40,532
Italy	15,599	329,860
Latvia	136	17,077

	Value added in million Euro	Employment in heads
Lithuania	161	16,178
Luxembourg	697	19,331
Malta	93	3,070
Netherlands	5,828	141,896
Poland [4]	5,300	225,500
Portugal	1,534	72,101
Romania	790	161,248
Slovakia	472	49,910
Slovenia	521	28,576
Spain	10,407	336,177
Sweden	2,360	73,266
UK [4]	39,860	632,400

TRABAJOS EN EL EXTRANJERO

Tipos más comunes de empleos deportivos en el extranjero:

- Marketing & Public Relations.
- Sports Management.
- Coaching & Instruction.
- Athletic Training.
- Media & Journalism.

EMPLEO Y DEPORTE

Encontrar empleo

EMPLEO EN LA UE

OBSTÁCULOS

- Adaptarse a una nueva cultura.
- Trabajar en una lengua extranjera.
- Adaptación familiar, social y laboral.
- Familiarizarse con regímenes fiscales y de seguridad social desconocidos.

EMPLEO EN LA UE

COMO EMPEZAR A BUSCAR.

- Visitar EURES, SEPE y webs de ofertas en extranjero.
- Contactar con agencias, federaciones e instituciones específicas del país al que vas.
- Buscadores, agencias privadas y de colocación para encontrar trabajos temporales.
- Pasar una temporada en el país como aprendiz o con alguna fórmula laboral.

EMPLEO Y DEPORTE

EURES, SERVICIOS EUROPEOS DE EMPLEO

RED EURES

Servicios Europeos de Empleo

Portal de la Comisión Europea para obtener información sobre la búsqueda de empleo en la Unión Europea

Información:

☑ Condiciones de vida y laborales.
☑ Ofertas empleo en los 27 países.
☑ Orientación y consejo sobre la búsqueda de empleo y para el empleo.

Asesoramiento y Orientación profesional

☑Ayudándole a establecer perfiles de búsqueda.
☑ Canalización de Currículum Vitae, C.V.
☑ Asistencia en la preselección.

http://ec.europa.eu/eures/

Comisión Europea

EURES

El Portal Europeo De La Movilidad Profesional

Comisión Europea › EURES › Inicio

Página de inicio | Noticias | Actos | Estadísticas | Ayuda y servicio técnico | Enlaces

Para tener acceso completo: INICIO DE SESIÓN o registro en EURES

Solicitantes de empleo | Empresas | Vida y trabajo | Capacidades y desarrollo profesional | Servicios EURES

Búsqueda avanzada

EURES. La red europea de empleo.

Explore su potencial en Europa.

- 1,149,846 ofertas de empleo
- 200,449 CV
- 5,179 Empresas
- 1,005 Consejeros EURES

¿EN QUÉ PODEMOS AYUDARLE?

Soy solicitante de empleo.

BUSCAR UN TRABAJO

También puede:

- Cree una cuenta EURES
- Cree su CV en línea
- Crear su Pasaporte de Aptitudes Profesionales
- Póngase en contacto con un consejero EURES
- ¿Qué puede hacer EURES por usted?

Soy empresario.

ENCONTRAR CANDIDATOS

También puede:

- Cree una cuenta EURES
- Anunciar un puesto de trabajo
- Buscar pasaportes de competencias
- Póngase en contacto con un consejero EURES
- ¿Qué puede hacer EURES por usted?

Vida y trabajo

Capacidades y desarrollo profesional

Últimas novedades › Todas las noticias

> Solicitantes de empleo

Localización

- Reino Unido (810)
- Suecia (497)
- Bélgica (379)
- Alemania (182)
- Austria (172)
- Francia (46)
- Países Bajos (41)
- República Checa (32)
- Dinamarca (24)
- Portugal (16)

Mostrar todo >

Duración del contrato +

Tipo de contrato +

Nivel educativo +

Marca EURES +

Experiencia

- No se precisa (404)
- Hasta 1 año (84)
- Entre 2 y 5 años (47)
- Más de 5 años (17)
- Hasta 2 años (12)
- No especificado (1,684)

Encontrar un trabajo

Cláusula específica de exención de responsabilidad relativa a la calidad de los datos y condiciones de uso para los puestos vacantes

¡Hay 1,866,926 puestos esperándole!

Todos los campos | SPORT COACH

+ Añada una palabra clave

BORRAR | BUSCAR

Más criterios

Su búsqueda se corresponde con más de 100 vacantes, puede utilizar las casillas de la parte izquierda para delimitar su búsqueda.

Filtros activos

Todos los campos: SPORT COACH

Guardar como nuevo perfil de búsqueda

2,248 vacantes encontradas (mostrando de 1 a 10).

Clasificar por Pertinencia

Resultados por página 10

1 2 3 ... 224 225 siguiente >>

Multi Sport coach Stockholm - 3 puestos

Suecia, Stockholms län. Hace 177 días

2015-10-09 Stockholm Sport Academy är det självklara träningsvalet för barn och ungdomar. Som Stockholms mest etablerade sportskola erbjuder vi träning av hög kvalitet till alla våra medlemmar. Vill du bli en tränare av toppklass? Trivs du att leda människor? Vill du vara en del av ett team? Nu söker vi dig som vill ta nästa steg eller starta din tränarkarriär. Vi har sedan 2003 varit med och främjat idrottsutövandet i Stockholm. Under...

Categoría: Entrenadores, instructores y árbitros de actividades deportivas Vista de página Desplegar

Part - Time Multi-Sport Coach in Richmond. - 1 puesto

Reino Unido, LONDON. Hace 4 días

Our Client - Motive8 Health and Fitness Solutions Multi sports Our Client has retained us to recruit for level 1 or 2 coach in a multitude of sports, to deliver curricular and after school sessions in the primary schools they work with in the Richmond borough. They have a range of hours available, so if you are available to start straight away please send through your CV. Whatever you coach send through your details as they have lots of interest in a range of sports: Gymnastics Football Tennis Basketball Multi Sports Athletics School Coach Job Description: Responsibilities: Schools curricular and extra-curricular session delivery Assessments of students in their School's First point of contact for School's cluster General duties Relevant coaching awards/experience & qualifications Gymnastics Level 1 Experience of working with primary aged pupils is desired Location: Richmond Hourly rate: £12.50 - £15.00 dependent on skill set. /Part---Time-Multi-Sport-Coach-in-Richmond_job63581741.

Empresa:

UK Recruitment

Persona de contacto: Recruiter

Cómo solicitar el puesto

Apply direct to employer at http://www.uk-recruitment.net/job/part-time-multi-sport-coach-in-richmond?utm_source=Job%20Centre&utm_medium=Job%20Board&utm_content=sports&utm_campaign=202575

Categoría: Gerentes de centros deportivos, de esparcimiento y culturales

Origen: Department for Work and Pensions, Public Employment Services, United Kingdom

> Solicitantes de empleo

Localización

- Reino Unido (9,044)
- Dinamarca (639)
- Eslovaquia (170)
- República Checa (27)
- Países Bajos (24)
- Austria (8)
- España (8)
- Irlanda (6)
- Italia (5)
- Chipre (5)

Mostrar todo >

Duración del contrato +

Tipo de contrato +

Nivel educativo +

Marca EURES +

Experiencia +

Encontrar un trabajo

Cláusula específica de exención de responsabilidad relativa a la calidad de los datos y condiciones de uso para los puestos vacantes

¡Hay 1,866,926 puestos esperándole!

Todos los campos | PE Teacher

+ Añada una palabra clave

BORRAR | BUSCAR

Más criterios

Filtros activos

Marca EURES : Con marca EURES ⊗ Todos los campos: PE Teacher ⊗

Guardar como nuevo perfil de búsqueda

9,955 vacantes encontradas (mostrando de 1 a 10).

Clasificar por Pertinencia

Resultados por página 10

1 2 3 ... 995 996 siguiente >>

PE Teacher - 1 puesto
Reino Unido, Lancashire. Hace 11 días

A Secondary School are keen to appoint a PE Teacher to join their department on a long term basis in Wigan. Your new company A popular school based in the Wigan, Lancashire area with a well-established PE Department are keen to appoint a PE Teacher on a long term basis to expand the range of teaching skills within the departments remit. In their last Ofsted report, the school received a grade of "good" with some areas being...

Categoría: Profesores de enseñanza secundaria — Vista de página — Desplegar

PE Teacher - 1 puesto
Reino Unido, LONDON. Hace 23 días

Required September 2015 PE Teacher Temporary for 2 terms / possible permanent opportunity ITN Mark Education are recruiting an effective and hard working PE Teacher to join an excellent and improved Secondary school in East London. This is a fantastic opportunity for a keen and dynamic Teacher of Physical Education who

PE Teacher - 1 puesto

Reino Unido, Somerset. Hace 14 días

Vista de página Ocultar

Categoría:	Profesionales de la enseñanza no clasificados bajo otros epígrafes
Sector:	85
Descripción:	Are you a Physical Education Teacher who can teach Key Stage 3&4? Do you want to work in a Secondary OUTSTANDING School? If YES - Please Apply!! Teaching Appointments are looking for a PE teacher who has experience to teach KS3&4 PE in an "outstanding" School in Taunton. The role will be starting immediately and will be a long term position! The School has been graded "oustanding" in every category and the students make excellent progress and reach standards that are very high. The school strives to have the best facilities including a sixth form block, state of the art physical education facilities including an astro-turf pitch, tennis courts, a gym and sports hall. To apply you will have the following; - Qualified Teacher Status(QTS) OR the overseas equivalent - Experience Teaching in Secondary Schools (11-16) - References covering the last 3 years - DBS Check - Be available immediately For your chance to be considered please send your CV to Jake at Teaching Appointments or contact our office to hear of other potential positions starting soon! Salary: £100 - £140 per day. Date posted: 02/10/2015
Duración del contrato:	Indefinido
Tipo de contrato:	Jornada completa
Empresa:	The Educator Worldwide Ltd Taunton Teléfono: 0207 1831100 Persona de contacto: Adam Edwardson
Cómo solicitar el puesto:	Apply direct to employer at http://www.theeducator.com/career/233467/Pe-Teacher-Region-Taunton
Salario:	1 - 100000 GBP (Anualmente)
Identificador de la vacante:	20414868
Origen:	Department for Work and Pensions, Public Employment Services, United Kingdom

Vista de página Ocultar

EMPLEO Y DEPORTE

Movilidad Europea
ámbito del deporte

Recursos de educación formal e informal

PASAPORTE EUROPEO DE COMPENTENCIAS

PASAPORTE EUROPEO DE COMPENTENCIAS

Registra, de forma sencilla, capacidades adquiridos en un sector determinado, lo que hace más fácil y rápido que nunca que los empresarios de este sector puedan contratar.

Actualmente disponibles en EURES:

☑ TURISMO
☑ HOSTELERÍA Y RESTAURACIÓN

EJEMPLO:

El sector de la hostelería es, por naturaleza, un medio en el que la experiencia internacional, las competencias lingüísticas y la movilidad constituyen grandes ventajas. No obstante, como solicitante de empleo puede ser difícil de explicar y demostrar a las empresas qué significa en la práctica una función específica en otro país. Al mismo tiempo, las empresas tienen problemas para entender qué competencias tiene un candidato con solo mirar su CV.

PASAPORTE EUROPEO DE COMPENTENCIAS

Movilidad Europea
ámbito del deporte

Crear o editar un Pasaporte de aptitudes

El pasaporte europeo de competencias le permite registrar, de una manera sencilla, las capacidades que haya adquirido en un sector determinado, lo que hace más fácil y rápido que nunca que los empresarios de este sector puedan encontrarle.

Ver el tutorial para solicitantes de empleo

Modificar sus pasaportes de competencias

Hostelería y restauración — MODIFICAR

Turismo — MODIFICAR

Pasaporte de competencias en turismo

Bienvenido a su pasaporte de competencias. El pasaporte recoge la serie de competencias que ha adquirido uste experiencias previas en un sector específico. Una vez que publica su pasaporte de competencias, las empresas del sect cuestión podrán encontrarle con facilidad.

Antonio Jesús Rodríguez Martínez
21/03/1975 (40 años de edad)
CBoteros, 6, Bajo B
23740 - Andújar (ESPAÑA)

Correos electrónicos:
Uso personal: antoniojesusr@hotmail.com

Números de teléfono:
Uso personal: +00000 630129392

Nacionalidad:
Española

Modificar su perfil de usuario

AÑADIR CAPACIDADES | AÑADIR EXPERIENCIA | OBTENER AVALES PARA CAPACIDADES | M

PUBLICAR

PASAPORTE EUROPEO DE COMPENTENCIAS

Añadir capacidades

Para añadir capacidades a su pasaporte, puede seleccionarlas en las categorías que figuran a continuación, o bien escribir un término clave y buscar entre las opciones que aparecen.

- Turismo de Aventura
  - Servicios para los huéspedes
  - Formación y dirección de actividades turísticas deportivas y de aventura en tierra
  - . Formación y dirección de actividades y deportes de turismo acuático y de aventura
  - Formación y dirección de actividades de turismo de aventura y deportes aéreos
  - Orientar y entretener
  - Seguridad y protección
  - Renting and selling sport and technical adventure equipment
  - Mantenimiento y restauración de equipos técnicos
  - Comunicación y promoción
- Turismo Cultural
- Turismo Azul

PASAPORTE EUROPEO DE COMPENTENCIAS

VIDEO: PASAPORTE EUROPEO DE COMPENTENCIAS

https://www.youtube.com/watch?v=pRauzqjwHuI

EMPLEO Y DEPORTE

Recursos de educación formal e informal

Reconocimiento educación informal

CONSULTA SOBRE EL RECONOCIMIENTO DE APRENDIZAJE NO FORMAL

Movilidad Europea
ámbito del deporte

http://eose.org/

European Observatore of Sport and Employment.

EMPLEO Y DEPORTE

Movilidad Europea
ámbito del deporte

MI PRIMER EMPLEO EURES

MI PRIMER TRABAJO EURES

OTRA MOVILIDAD

VIDEO: MI PRIMER TRABAJO EURES

MI PRIMER TRABAJO EURES

EMPLEO EN LA UE

Es un programa para **ayudar a los jóvenes europeos a encontrar trabajo en otros países de la UE.** Juventud en Movimiento. El **objetivo** ayudar a **5.000 personas** a cubrir vacantes en toda la UE

❑ ¿A QUIÉN VA DIRIGIDO?

Demandantes de empleo:

-18 y 35 años

- ciudadanos y residentes en la UE

Empresarios con:

- Empresa en un país de la UE
- Buscan perfil específico que no hay en su país
- Contratos de 6 meses, como mínimo, y salarios y condiciones según el país.

http://www.sepe.es/contenidos/personas/encontrar_empleo/encontrar_empleo_europa/tu_primer_empleo_eures.html

MI PRIMER TRABAJO EURES

EMPLEO EN LA UE

❑¿QUÉ AYUDAS EXISTEN?

Demandantes de empleo
- búsqueda de vacantes adecuadas y ayuda a la colocación
- subvención de los gastos del viaje para hacer la entrevista de trabajo y/o del traslado al extranjero para cubrir una vacante.

Empresarios
- Ayuda a la contratación
- Las pequeñas y medianas empresas (con un máximo de 250 empleados) pueden solicitar una subvención que cubra parte de los gastos de formación de los trabajadores recientemente contratados y de las ayudas a estos trabajadores para instalarse en el nuevo país.

EMPLEO Y DEPORTE

Movilidad Europea
ámbito del deporte

TU TRABAJO EURES-FSE

TU TRABAJO EURES-FSE

"Tu Trabajo EURES-FSE" es un proyecto del Servicio Público de Empleo Estatal (SEPE) cofinanciado por el FSE, para dar **apoyo financiero a trabajadores desempleados** para que realicen entrevista(s) de trabajo o se incorporen a un puesto de trabajo, aprendizaje o prácticas en un país del Espacio Económico Europeo y Suiza, distinto del de residencia, y/o para realizar un curso de idiomas vinculado a las necesidades del puesto.

❑ ¿A QUIÉN VA DIRIGIDO? TIPOS Y CUANTÍAS DE LAS AYUDAS. VER SEPE.ES

Las entrevistas u ofertas de trabajo, prácticas o aprendizaje objeto de las ayudas "Tu Trabajo EURES-FSE" pueden provenir de:

- EURES, ya sea EURES España www.sepe.es/redEURES o el Portal Europeo EURES https://ec.europa.eu/eures
- Cualquier otro portal de empleo, público o privado.
- Un proceso de selección de empleo (EURES u otros)

EMPLEO Y DEPORTE

Movilidad Europea
ámbito del deporte

SEPE. SERVICIO DE EMPLEO ESTATAL

SEPE

Servicio Público de Empleo Estatal

El SEPE incluye un apartado de empleo Europeo que ofrece ofertas de empleo, consejos y toda la información necesaria para acceder al empleo en la UE

Información:

☑ Ofertas de empleo y procesos de selección – EURES

☑ Procesos de selección para trabajar en países europeos para trabajadores españoles

☑ Información para personas trabajadoras

☑ Búsqueda de empleo en el portal europeo EURES

☑ C. V. y cartas de presentación por países

☑ Información para trabajar en Europa y guías útiles por países

☑ Información para la movilidad. Preguntas más frecuentes

☑ Condiciones de vida y trabajo por países

☑ Tu primer Trabajo EURES: "YOUR FIRST EURES JOB"

GOBIERNO DE ESPAÑA
MINISTERIO DE EMPLEO Y SEGURIDAD SOCIAL
SERVICIO PÚBLICO DE EMPLEO ESTATAL
SEPE

Trámites

Personas | Empresas | Emprendedores y Autónomos

Buscar en SEPE...

PRESTACIONES | ENCONTRAR TRABAJO | FORMACIÓN

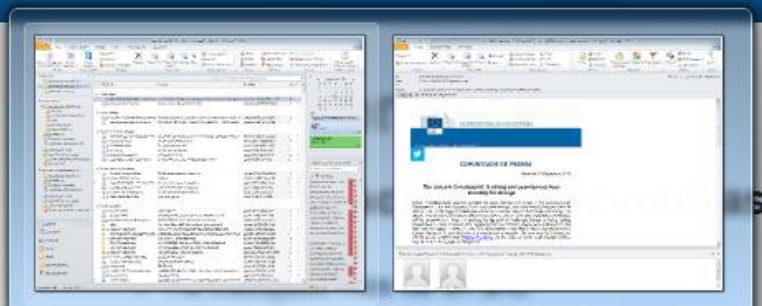

GOBIERNO DE ESPAÑA | MINISTERIO DE EMPLEO Y SEGURIDAD SOCIAL | SERVICIO PÚBLICO DE EMPLEO ESTATAL

SEPE

Ofertas de empleo

Agencias de colocación

Te ayudamos a buscar empleo

EURES: Encontrar empleo en Europa

Empleo para personas con discapacidad

Normativa

Ofertas de empleo

El Servicio Público de Empleo Estatal ofrece un Punto de Encuentro de Empleo entre ciudadanos y empresas, desde el cual se puede realizar una interacción directa, libre, sencilla, y gratuita entre of (empresas) y demandantes de empleo (ciudadanía).

Accede a **Empléate** para conocer toda la información.

portal de empleo
empléate

EURES: Encontrar empleo en Europa

Desde estas páginas ponemos a tu disposición todo lo relacionado con las ofertas de empleo en el resto de países europeos así como toda la información sobre EURES. Para conocer las convocatorias vigentes selecciones en el mapa o el listado el país que desee.

Ofertas de empleo

Agencias de colocación

Te ayudamos a buscar empleo

EURES: Encontrar empleo en Europa

Qué es EURES

Movilidad

Prácticas y aprendizaje

Empleo en Noruega

Volver

Ofertas | Procesos de selección | CV y carta | Información útil | Mercado de trabajo

PDF **Cocinero especializado en cocina española (Inglés)**
PDF: 71 Kb | fecha publicación 1 octubre 2015 | fecha límite 31 diciembre 2015

PDF **8 Entrenadores-as especializados en Gimnasia Rítmica**
PDF: 96 Kb | fecha publicación 8 septiembre 2015 | fecha límite sin determinar

PDF **Barbero-peluquero de caballeros con inglés**
PDF: 31 Kb | fecha publicación 21 julio 2015 | fecha límite 1 octubre 2015

PDF **8 Entrenadores-as especializados en Gimnasia Rítmica**
PDF: 96 Kb | fecha publicación 8 septiembre 2015 | fecha límite sin determina

Job Vacancy

8 entrenadores-as especializados en Gimnasia Rítmica para Oslo (Noruega)

Employer	**Njård RG**
Contact person	**Hilde Vermedal**
E-mail	hilde.vermedal@okklinikken.no / + 47 958 29 111 / **www.njard.no**

Description of the company

Njård RG is the biggest RG Club in Oslo, with several groups of girls aged 6 – 20+

Job title	RG Specialist Trainer - Rhythmic Gymnastics coach
Number of posts	8
Job description	We are looking for an experience RG specialist coach to work in close cooperation with our Head-coach developing the gymnasts in all levels.
Skills: Education, work experience, language, certificate etc.	Qualifications: • Professional RG-coach with long experience in coaching all levels of RG, from small children to gymnasts for international competitions. • Documented experience within Choreography • Good knowledge within technical training of body technique and various apparatus. • Good knowledge within developing gymnasts from beginner to advanced. • Knowledge in Norwegian RG rules and Norwegian language is

EMPLEO Y DEPORTE

Movilidad Europea
ámbito del deporte

ERASMUS PARA JÓVENES EMPRENDEDORES

ERASMUS PARA JÓVENES EMPRENDEDORES

Movilidad Europea
ámbito del deporte

❑ OBJETIVO

Estimular la iniciativa empresarial y la competitividad.
Promover el crecimiento de las PYME en la UE,
Transferencia de conocimientos técnicos
Ampliar la capacidad de gestión de las PYME.

Erasmus for Young Entrepreneurs

❑ PARTICIPANTES

- **Emprendedores (planes firmes de montar su propio negocio o que lo han hecho en los últimos tres años)**
- **Empresarios con experiencia: dueños de una PYME o dirigen una en la UE.**

❑ ESTANCIAS (1 a 6 MESES)
❑ PLAZO 31 DICIEMBRE

WEB: www.erasmus-entrepreneurs.eu

LOGROS DEL PROGRAMA

Desde su creación en 2009, el programa Erasmus para Jóvenes Emprendedores ha ofrecido a más de 4 000 emprendedores la posibilidad de encontrar a empresarios de otros países y de desarrollar juntos sus negocios.

Un resumen del programa

- Se han realizado 2 500 intercambios con la participación de 5 000 empresarios nuevos o ya experimentados.
- Italia y España han registrado el mayor número de nuevos empresarios, seguidas de Rumanía, Grecia y Polonia.
- Los destinos más frecuentes son España, Italia, el Reino Unido, Alemania y Bélgica.
- La duración media de la estancia en el extranjero es de tres meses y medio.
- La mayoría de los nuevos empresarios tiene menos de 40 años (89 %); los empresarios que cuentan ya con experiencia están, en su mayor parte (74 %), por debajo de los 50.
- Una tercera parte de los participantes son mujeres.
- El programa está abierto a todos los aspirantes a emprendedor, lo que abarca desde empleados y desempleados hasta estudiantes y empresarios establecidos recientemente.
- Una cuarta parte de los nuevos emprendedores cuenta con una empresa ya creada (de 1 a 3 años) en el momento de adherirse al programa.
- Aunque la cooperación tiene lugar en todos los sectores, los tres más frecuentes son la educación y formación, la publicidad y promoción, y la arquitectura y los servicios de construcción.

ERASMUS PARA JÓVENES EMPRENDEDORES

Movilidad Europea
ámbito del deporte

VIDEO: Erasmus for Young Entrepreneurs success stories - ES

ERASMUS PARA JÓVENES EMPRENDEDORES

❑ CONTACTO

Erasmus for Young Entrepreneurs Support Office
c/o EUROCHAMBRES
Avenue des Arts, 19
A/DB-1000 - BruselasTel.: 32-2-282 0884Fax: 32-2-230 00 38 support@erasmus-entrepreneurs.eu

Peopleing Estudio Bilbao SLL
Calle del Dos de Mayo, 22
48003 Bilbao

Contact person:
Ms Jone Zubiaga
Tel.+34 946754690
jone@peopleing.es
website »

EMPLEO Y DEPORTE

RECURSOS PARA LA BÚSQUEDA DE EMPLEO

EMPLEO Y DEPORTE

RECURSOS Y BUSCADORES GENERALES

STEPSTONE

Encontrar un trabajo con StepStone es fácil. En cada uno de sus webs de empleo locales hay un motor de búsqueda específica rápido que le llevará directamente al tipo de trabajo que está buscando. Y si quieres ser uno de los primeros en saber cuando se publique un nuevo trabajo que cumpla sus requisitos, puede registrarse de forma gratuita con el Agente de Empleo StepStone o crear tu CV StepStone. Así que elija su país y empezar.

http://www.stepstone.com

MONSTER

Buscador de empleos en Europa y ultramar. Encontrará más de 140 perfiles empresariales, así como una guía para elaborar el CV, redactar la carta de presentación e incluso consejos para dejar su empleo actual.

www.monster.com

JOBS GO ABROAD

Esta es una página fuente de muchísima información y ofertas de empleo internacional especialmente dirigida para jóvenes que incluye ofertas relacionadas con el aprendizaje y la educación

http://jobs.goabroad.com/

StepStone

Finding great jobs for great people

over 500,000 jobs | 25 million CVs | 13.6 million active subscribers | 50 million monthly visits

Choose your local StepStone job board

België
Vind een job
Zoek een kandidaat

Belgique
Trouver un emploi
Trouver un candidat

Deutschland
Stellenangebote
Suche nach Kandidaten

France
Trouver un emploi
Trouver un candidat

Ireland
Find a job
Find a candidate

Luxembourg
Trouver un emploi
Trouver un candidat

Nederland
Vacatures zoeken
Kandidaten vinden

Österreich
Stellenangebote
Suche nach Kandidaten

South Africa
Find a job
Find a candidate

United Kingdom
Find a job
Find a candidate

Caribbean region
Find a job
Find a candidate

Central America
Find a job
Find a candidate

Other countries

FIND JOBS IN IRELAND

SPORT

- Marketing Executive – Sport
- International Sports Partnership Manager
- Sports Trading Assistant
- Sky Sports and Movies Marketing Manager
- Assistant Buyer for Team Sports job in Dublin
- Weekend Chef – Sports Bar – Dublin
- Sportsbook VIP Manager

SEARCH

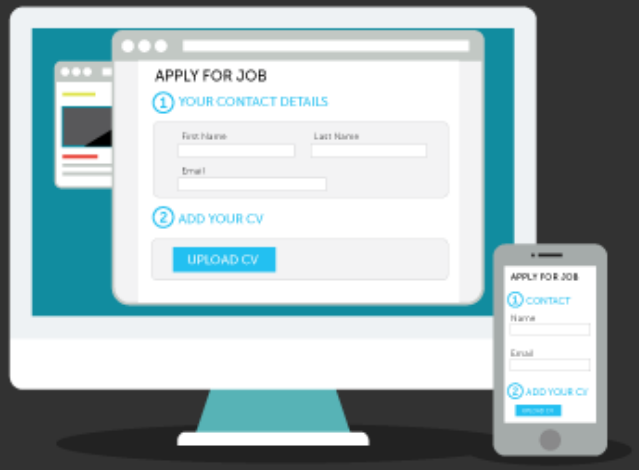

APPLY FOR A JOB ON ANY DEVICE

Advertise with us

LET US HELP YOU FIND THE RIGHT JOB!

Let us do the hard work

Create your profile now to get noticed and we'll help you find the job you've always wanted. With IrishJobs.ie, open the door to countless job opportunities with an extensive list of registered employers.

- Why Register? →
- Create Job Alert →
- Interview Coaching →

WE'RE HIRING!

JOBS THAT MIGHT INTEREST YOU

RECRUITERS

Junior Financial Controller - Blanchardstown →
Dublin / Dublin City Centre / Dublin West

excel RECRUITMENT

Chef Jobs Dublin →
Dublin / Dublin City Centre / Dublin West

Promerica

Associate / Contract

YOU SEARCHED FOR | SPORT | ALL LOCATIONS | IN ALL CATEGORIES | ☑ Employer | ☑ Agency | SEARCH

SPORT JOBS

REFINE YOUR SEARCH

RECRUITER TYPE

- Company (16) ×
- Agency (7) ×

CATEGORY

- IT (8) ×
- Marketing (4) ×
- Sales (4) ×
- Accountancy & Finance (2) ×
- Beauty,Hair Care,Leisure & Sport (2) ×

>> show more

RELATIVE ROLES/SKILLS

- Commercial (2) ×
- Data Analyst (2) ×
- Manager (2) ×
- Marketing Executive (2) ×
- ' Financial Accountant (1) ×

>> show more

TOTAL JOBS FOUND: 23 | SORT BY RELEVANCE | SHOW 25 | 50 | 100 PER PAGE

Business Services Manager

NOT FOR ME

The Federation of Irish Sport

€ See description | Updated 19/10/2015 | Dublin

in the delivery of the Federation Strategic/Operational plan. Administration of Just Sport Ireland ... the administration and growth of the group insurance scheme for Irish Sport Manage the administration ...

SAVE THIS JOB | SHOW MORE

Marketing Executive - Sport

NOT FOR ME

Executive | Principal Connections Recruitment & Search

€ 30000 - 40000 | Updated 19/10/2015 | Dublin / Dublin South / Dublin City Centre

Marketing Executive My client, a high growth gaming company, is seeking to employ an experienced marketing executive to join their growing team Must have at least 2-3 years experience in busy ...

SAVE THIS JOB | SHOW MORE

PPC Executive

NOT FOR ME

Betfair

€ Not disclosed | Updated 19/10/2015 | Dublin

responsibility in developing and maintaining high-class Sport campaigns ensuring delivery meets all ... or Italian. • Desire to work on online betting. Betting makes sport more exciting and Betfair makes ...

SAVE THIS JOB | SHOW MORE

MONSTER

Bienvenido al Nuevo Monster

Apunta Más Alto. Llega Más Lejos. Sueña Más a lo Grande

Una mejor carrera profesional te espera ahí fuera. Te ayudaremos a encontrarla. Con anuncios de trabajo en todo el mundo, somos el primer paso para convertirte en todo lo que quieres ser.

Select your country.

Europe

- Reino Unido
- Austria
- Bélgica
  - holandés
  - francés
  - inglés
- Croacia
- Czech Republic Monster
- Czech Republic Jobs
- Dinamarca
- Estonia
- Francia
- Alemania
- Finlandia
- Hungary Monster
- Hungary Workania
- Irlanda
- Italia
- Letonia
- Lituania
- Luxemburgo
  - alemán
  - francés
  - inglés
- Holanda
- Noruega
- Polonia
- Slovakia Profesia
- Suecia
- España
- Suiza
  - alemán
  - francés

North America

- Estados Unidos
- Canadá
  - francés
  - inglés

Middle East

- Bahrein
- Jordania
- Kuwait
- Líbano
- Omán
- Qatar
- Arabia Saudí
- Emiratos Árabes Unidos

Asia & Pacific Rim

- Australia
- Hong Kong
- India
- Indonesia
- Korea
- Malaisia
- Filipinas
- Singapur
- Tailandia
- Vietnam

CVs Jobs Career Resources Communities

Join Us or Sign In Help & Security Employers

MONSTER

I'm looking for...

Enter any job title

SPORT

- Sports
- Sports Journalism
- Sports Management
- Sports Medicine
- Sports Officiating
- Sports Reporting
- Sports Science
- Sports Software

in the UK...

Enter any location.

Use Standard Search

Advanced Search

Browse Job ... dustries

Advertise a Job
Looking for a new employee? Advertise your job vacancy or search CVs. Recruit online with Monster.co.uk

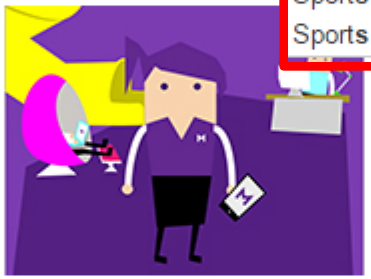

Become a Monster!
Find Better in your career by becoming a Monster. Our latest radio and digital ads tell the story.

Let Employers Find You
Upload your CV and make sure it's set to 'Public' for employers to come to you with the latest jobs.

SPORT

- Sports
- Sports Journalism
- Sports Management
- Sports Medicine
- Sports Officiating
- Sports Reporting

The Best Monster Articles & Jobs By City

- Free CV Templates
- Jobs in London
- Letter Samples: Resign
- Jobs in Glasgow

Find Better with Monster

Each month, more than 85,000 new jobs are available on Monster - one of the UK's leading jobsites. Begin your job search today. See who is hiring in your industry and find out more about the top

MONSTER CVs Jobs Career Resources Communities Join Us or Sign In Help & Security Employers

Any Job Title | SportS | in | Enter any location | Advanced Search | Browse Jobs

Use Standard Search

Get new jobs by email for this search
SportS

Enter Your Email Address

EMAIL ME JOBS

By continuing you agree to Monster's Privacy policy, Terms of use and use of cookies.

1,000+ SportS jobs matched your search

View selected job | Advanced Search | Sort by relevance

Sports Coach / PE Teaching Assistant / Sports Assistant - FTC — Abingdon
Bluetown Online LTD
4 days ago

Trainee Sports Coach — Reading
Iinkai Ltd
4 days ago

Sales Advisor - Sports / Fitness Enthusiasts Wanted — London
Pantheon International
6 days ago

SPORTS FANS WANTED!Customer Service & Sales — Newcastle upon Tyne
Complete One
9 days ago

Director, UK Commercial Bank Graduate Program — London
SVB Financial Group
25 days ago

EMPLEO EN LA UE

WEBS DE EMPLEO ÁMBITO DEL DEPORTE

GESTIÓN DEPORTIVA EN EUROPA

En Global sports jobs encontraras ofertas de empleos de gestión en el ámbito deportivo en Europa. Empleos en Agencias y Patrocinadores, Clubes y Equipos, Educación y ONGS, Federaciones, Ocio y Salud, Medios, Ciencia y Medicina, Artículos deportivos, ETC.

http://www.globalsportsjobs.com/

SPORTS RECRUITMENT

Con oficinas propias en el Reino Unido, Suiza, Singapur, China y Australia, Sri es la firma ejecutiva líder internacional de búsqueda en firmas deportivas, medios de comunicación y entretenimiento. Se asocian con equipos líderes para identificar ofertas y oportunidades en múltiples sectores del ámbito deportivo

- **http://www.sportsrecruitment.com/**
-

ACTION SPORTS JOB

Ofertas de empleo en el sector del deporte activo en todos los países de la UE

http://www.actionsportsjob.com/

Search | Browse

Start a new search

Keywords

e.g. Marketing Manager

Location

Within 5 miles

e.g. Europe

- Nationwide
- Homeworking

Sector Clear

- Agencies & Sponsors
- Clubs & Teams
- Education & Charities
- Elite Performance & Coaching
- Federations & LOCs
- Leisure & Health
- Media, Technology & Broadcast
- Science & Medicine

Function Clear

- Board & Executive
  - CEO & Executive Levels

Found 122 jobs matching your criteria

Get new jobs for this search by email

Your email address | EMAIL ME JOBS

Order by: Newest first | Salary

Water Sports Development Officer

Durham, UK | Competitive

Would you like the opportunity to lead on the development of a new Watersports Centre and Multi-Sports Community Hub?

Durham County Council | 2 days ago

Apply

Service and Sales Executive – with fluent German

Basinstoke, UK | Competitive

This position works in highly collaborative, relational team environment where accountability and ownership for results is paramount.

TaylorMade | 2 days ago

Apply

Account Manager PR

London, UK | Competitive

Revolution Sports + Entertainment is looking for an Account Manager to join its growing sports PR team.

Revolution Sports + Entertainment | 2 days ago

Apply

Premium jobs

Senior Commercial Lawyer

You will be an integral part of the Legal team working exclusively on the pre...

View all jobs with TEAM Marketing AG

Performance Director (Working with Short Track Speed Skating)

We are looking to recruit a Performance Director (Working with Short Track Sp...

View all jobs with English Institute of Sport (EIS)

Local insight for a global market

Advanced Search (+)

Enter Keyword

Business Function
Select
Account Management
Accreditation
Affiliate Management
Anti-doping
Business Development
Client services

Industry Sector
Select
All
Agencies
Betting and Gaming
Broadcast & Media
Clubs, Teams & Venues
Corporate Sponsors

Location
Select
Asia
Africa
Australia & NZ
Europe
Middle East
North America

Currency
Any

Salary Range
Any
0 - 19,000
20,000 - 29,000
30,000 - 39,000

Search

Search Results

Sort results by: default | date added

1 | 2 | 3 | 4 | 5 | 6 | 7 | 8 | 9 | 10 >

Featured

Senior Commercial Sales Manager

Melbourne, Australia | Competitive + bonus

We currently have a fantastic opportunity for a Senior Commercial Sales Manager to 'Don the

ESSENDON

More search options

Receive job alerts for this search

Receive jobs matching this search by RSS

Career Center

actionsportsJOB.com

Newsletter Register Login

FIND A JOB | FIND BRANDS TO DISTRIBUTE | FIND A FREELANCER | 0

+ select field of work

- select country

ALL AUSTRIA BELGIUM CROATIA CZECH REPUBLIK DENMARK FINLAND FRANCE GERMANY HUNGARY IRELAND ITALY LIECHTENSTEIN LUXEMBOURG NETHERLANDS NORWAY POLAND PORTUGAL RUSSIA SLOVAKIA SLOVENIA SPAIN SWEDEN SWITZERLAND UNITED KINGDOM

AMBASSADOR TEAM LEADER
position: communications

MONSTER ENERGY
brand or company

AUT / VIENNA
location

added 15.10.2015

BILANZBUCHHALTER / BUCHHALTER (M/W)
position: finance

PURE SURFCAMPS
brand or company

GER / MÜNCHEN
location

added 15.10.2015

HANDELSVERTRETER FÜR BADEN-WÜRTTEMBERG
position: sales

RIDE/ LINE/ FULL TILT
brand or company

BADEN-WÜRTTEMBERG
location

added 09.10.2015

SALES REPRESENTATIVE UK
position: sales

JOBE SPORTS INTERNATIONAL
brand or company

UK
location

added 09.10.2015

HEAD OF GLOBAL MARKETING ADIDAS SPORT EYEWEAR
position: marketing

SILHOUETTE INTERNATIONAL
brand or company

AUT / LINZ
location

added 09.10.2015

SALES ASSISTANT
position: sales

QUIKSILVER
brand or company

SALES & OPERATION COORDINATOR
position: sales

TEAM BREYER AGENCY

AREA SALES MANAGER
position: sales

GLIDESOUL
brand or company

CHANNEL MARKETING & MARKETING OPERATIONS MANAGER EMEA
position: marketing

SORRY, POSITION

SEARCH RESULTS

SHOWING 1 - 10 OF RESULTS FOUND 288

Search term

SEARCH AGAIN

- UK Sport vacancies
- Board vacancies
- English Institute of Sport vacancies

SPORT

Please select an option

EMPLOYMENT TYPE

- Apprentice
- Paid Internship
- Permanent
- Fixed Term

Jobs in Sport

Closing Soon

MOUNTAIN BIKE LEADERSHIP OFFICER

ORGANISATION	British Cycling
LOCATION	Manchester
CLOSING	20 October 2015
SALARY	Up to £24,500 per annum

OFFICE MANAGER AND FINANCIAL ADMINISTRATOR (MATERNITY COVER)

ORGANISATION	English Lacrosse Association
LOCATION	Manchester
CLOSING	20 October 2015
SALARY	£25,000 per annum (pro-rata)

http://www.sportscoachuk.org/

Home | My Folder | Contact Us | My Basket (0 items) | Sign in/Register

sports coach UK

For Coaches | For People Who Develop Coaches | Search: Go

I Want To Coach | Membership | Improve My Coaching | Resource Bank | About Us | About UK Coaching | Workshops

- Events
- Jobs
  - Coaching Manager - Talent and Performance - Leeds/Remote based
  - Development Lead Officer: Participation
  - Apprentice: Football Coaching & Development - Milton Keynes
  - Archery Coach - London
  - Athletics / multi-sport coach
  - BTEC Teacher of Sport - Loughton
  - Badminton Coach - London
  - Children's Activity Leader - Watford
  - Community Football Coach - Wimbledon
  - Cricket Coach - East

All jobs submitted can be found in the left hand menu of this page.

If you are interested in jobs within sports coach UK, please visit our careers page.

If you're looking for a coaching job locally, try your County Sport Partnership website or join Coach Web.

For coaching jobs in N Ireland or Scotland, look at the Sport NI or sportscotland websites. For jobs in high-performance coaching, try UK Sport.

For the hottest sports coaching vacancies see PE Recruitment's latest jobs below (please note the below vacancies link to an external website).

Regions

Sectors / Roles

Enter keywords

Find

PE and Sports Job Vacancies

Use the filters above to help narrow your search down to find the jobs you are looking for – by region, job title or key word. New jobs in PE, Sport, Training and Fitness are added all the time so please sign up for our Job Alerts.

3.- OTRAS FORMAS DE BUSCARSE LA VIDA CON EL DEPORTE EN LA UE

EMPLEO DEPORTIVO DE VACACIONES

Movilidad Europea
ámbito del deporte

TRABAJO ESTACIONAL

RESUMEN

Trabajar durante las vacaciones de verano en el extranjero para mejorar otro idioma, para conocer otros países, para establecer vínculos con otras personas jóvenes, es un proyecto enriquecedor que necesita planificación. Hay muchas posibilidades y aquí encontraras muchas.

- ¿Lo tienes claro? Si es así vete a las páginas específicas del país o del tipo de empleo que buscas.
- Si no lo tienes claro, mira los recursos generales y podrás hacerte una idea de los tipos de empleo y posibilidades que se ofrecen.
- Planifica con tiempo. Tendrás más posibilidades de elegir destinos.
- Trabajo temporal o estacional no significa que pierdas tus derechos laborales. **¡Ten cuidado con las ofertas fraudulentas!**

TIPOS DE EMPLEOS VACACIONES

- Trabajos en **cruceros**
- **Monitor\a de campamentos**, **actividades al aire libre** y **deportes**
- **Deportes de Aventura y Riesgo**
- **Animador\a** deportivo y turístico,
- Empleos **estacionales** en estaciones de esquí, playas, etc.
- **Socorrista**

RECURSOS EN GENERAL

TRABAJO DE VACACIONES

RECURSOS EN GENERAL

Anywork Anywhere

Sitio internacional de contratación para estudiantes, «trotamundos» y personas que viajan por todo el mundo. Contiene anuncios de oportunidades de empleo ocasional, estacional y temporal.

www.anyworkanywhere.com

Empleos de Verano

Oportunidades de empleo en Europa y en todo el mundo. (Empleos en campamentos, parques, centros turísticos, hoteles, etc.).

www.summerjobs.com http://www.seasonworkers.com/

FISH4JOBS-STUDENTS

Portal del Reino Unido donde se recoge un nutrido número de ofertas de empleo para estudiantes.

http://www.fish4.co.uk/jobs/uk/student?referer=justjobs4students.co.uk [

TRABAJO DE VACACIONES

RECURSOS POR PAÍSES

ALEMANIA

www.workingholidays.de
www.oekojobs.de
www.animateure.de
www.crosswater-systems.com/ej2000_050_hoga.htm

IRLANDA

www.loadzajobs.ie
www.barkeeper.ie
www.hoteljobs.ie
www.irishjobs.ie
www.recruitireland.ie
www.anyworkanywhere.com

REINO UNIDO

www.summerjobs.co.uk
www.hoteljobswop.com
www.justjobs4students.co.uk
www.gapyearjobs.co.uk
www.natives.co.uk
www.caterer.com
www.hotrecruit.co.uk
www.fruitfuljobs.com

FRANCIA

www.cidj.com/jobs-ete
www.hotellerie.com
www.capcampus.com
www.etudis.com

CRUCEROS

cruiseshipjobs

FREE GUIDE TO CRUISE SHIP JOBS

TRABAJO EN CRUCEROS, BARCOS Y COMPAÑÍAS NAVIERAS

Todos los cruceros tienen un **gimnasio** y algunos incluso **pista de paddle, tenis** o **cancha de baloncesto**, incluso **pista de patinaje** o **cuadrilátero de boxeo**. Todos requieren de personal que los gestione, pues un crucero es el espacio por excelencia de la animación por parte de su personal. El de **monitor** es uno de los oficios obligados, y uno de los que cualquier cliente espera en su crucero.

INTERNATIONAL CRUISE SHIPS

Trabajos en cruceros internacionales,

www.cruiselinejobs.com/

ROYAL CARIBBEAN

Una de las principales compañías de cruceros del mundo.
http://www.royalcareersatsea.com/

ROYAL CARIBBEAN INTERNATIONAL
SHIPBOARD CAREERS

OUR COMPANY | LIFE ONBOARD | YOUR CAREER | JOB OPPORTUNITIES | HIRING PARTNERS | SEARCH JOBS

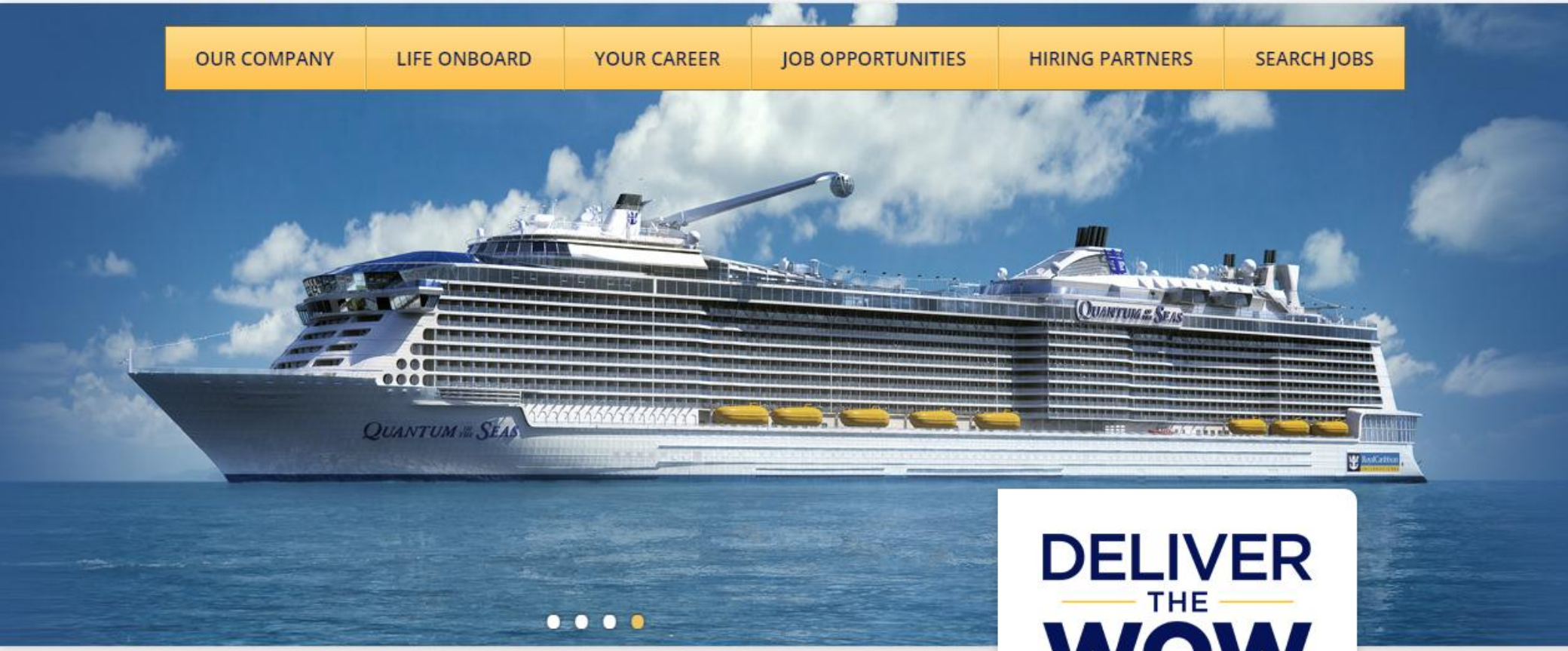

HOTEL OPERATIONS
Find Out More!

MARINE OPERATIONS
Find Out More!

DELIVER THE WOW

To search through all opportunities on this site **click here.**

- Executive Housekeeper
- Assistant Beverage Manager
- Chief Refrigeration Engineer
- Compliance Officer
- Cook

WOW

Guest Activities

Sports Staff

Job Number - RCI100101RC

APPLY ONLINE | Print | How To Apply | Send to a Friend:

Description

At Royal Caribbean International, we believe that great vacations begin with great employees! As a leader in the cruise line industry, Royal Caribbean is continuously expanding and seeking dynamic, energetic, experienced professionals to join our team. With our innovative, award-winning fleet of ships visiting five continents, each offering adventurous ways to explore the globe, this is a great opportunity to let your career set sail.

Royal Caribbean International is now recruiting Sports Staff ready for an exciting life at sea. Imagine spending your morning working the Rock Wall, Flowrider or Bungee Trampoline and your evening participating in themed activities including 80 Dance Party or 70 Disco Night. Why Not?
In addition to other requirements, potential candidates should have minimum one year physical fitness and/or recreational sports instruction background with resorts, sports facilities or related recreational facilities.
Responsibilities include (but are not limited to):

- Promotes and serves as Master of Ceremonies in Sports Deck activities, and Vitality programs.
- Explains and demonstrates use of apparatus and equipment for: climbing wall, in-line skating, golf simulator, Flowrider and any other related activities.
- Leads Vitality classes and events. Organizes and conducts tournaments. May serve or participate as master of ceremonies.

APPLY ONLINE | Print | How To Apply | Send to a Friend:

AVENTURA Y DEPORTES DE RIESGO

TRABAJOS DE AVENTURA Y DEPORTES DE RIESGO

ADVENTURE JOBS

Todo tipo de trabajos relacionados con los deportes y la aventura, monitores\as de tiempo libre, animación turística, personal de hostelería y otro tipo de puestos en establecimientos de ocio.

http://www.adventurework.co.uk/

CLUB SWIM

Es una empresa pionera en la aplicación de las nuevas tecnologías al mundo de la natación. Proporciona trabajo a buzos, entrenadores o entrenadoras, socorristas y profesionales de la natación.

http://swim.isport.com/ **[EN]**

COOL WORKS

Web especializada en trabajos estacionales en los mejores lugares del mundo. empleos de verano como monitor o monitora de campamento; estaciones de esquí, ranchos, parques temáticos, touroperadores/as y otras muchas posibilidades al alcance de las personas internautas.

www.coolworks.com/

JOBS
Study for a Professional IT and Computing Qualification
CompTIA A+
Learn more
Home Learning college

SEARCH e.g. sailing instructor IN e.g. United Kingdom GO

any full-time part-time permanent contract/temporary

more search options

SIGN ME UP

Get our weekly newsletter and don't miss out on job hunting tips, featured employers and more!

your email address GO

RESOURCES More

STA T The student travel experts. Experience is everything!

THE LATEST JOBS

Sign-up to job alerts, straight to your inbox! More

HOT RECRUIT it starts here

OUR SPECIALIST NETWORK FOR ADVENTURE, STUDENT, GAP YEAR & SEASONAL JOBS

TRY YOUR HAND

Children's Representative
Children's Representative/Creche Representative - Summer 2011

WORK FOR

Ryanair is the World's favourite airline with 44 bases and 1100+ low fare routes across 27 countries, connecting Find out more

RYANAIR.COM

Camp America | Chateau Beaumont | Thomas Cook

EMPLOYERS POST YOUR JOB IN 5 EASY STEPS

© 2010 Trinity Mirror Digital Recruitment Ltd.

ADVENTURE JOBS Beta

SEARCH JOBS | BROWSE JOBS | REGISTER | LOG IN

Work your way

I can cope with... Where?

e.g. ski, sun or bar | in | e.g. Spain or London | MORE OPTIONS

Browse by | Title | Location | Category

Activity Leader	Dance Teacher	Mountain Bike Guide
Bar Staff	Duty Manager	Nursery Manager
Canoe Instructor	Events Coordinator	Nursery nurse
Catering Assistant	Front of house	Operations Executive
Catering Manager	Graduate	Resort Representative
Chef	Hospitality Staff	Sailing Instructor
Customer Service R...	Lifeguard and Swi...	Sales Representative

Recruiters

G4S | robinwood | SuperCamps Multi Activity Day Camps | CAMP BEAUMONT | PGL | Wesser

Jobs in Entertainment

Jobs in Adventure

Find out more

Jobs with Horses

Many guest ranches and horse concessionaires in National Parks hire Wranglers every summer. Do you have what it takes to be a Wrangler? Please review this list of qualifications before applying.

NEWEST PROFILES

Sorrel River Ranch Resort & Spa

Where Luxury Meets Adventure. Sorrel River

JOB POSTINGS

Check out these job opportunities.

CAMPAMENTOS

CAMPAMENTOS

CAMP CHANNEL

Directorio de campamentos con una sección de ofertas de trabajo.
http://www.campchannel.com/

CLUBCAMPAMENTOS.INFO

Organiza, gestiona y comercializa más de 100 campamentos repartidos por toda España y en otros países. Si dispones del título de monitor o monitora de tiempo libre, entrenador o entrenadora deportiva o similar, idiomas o experiencia en alguna de las áreas de sus campamentos y buscas trabajo, puedes enviarles tu currículum.
http://www.campamentos.info/Educaccion-empresa/Bolsa-de-empleo/

SPORTS LANGUAGE

Portal para el aprendizaje de idiomas y el deporte profesional. Puedes trabajar con ellos como monitor deportivos en sus campamentos por todo el mundo.
http://sportslanguage.com/content/monitores/

¿QUIERES COLABORAR
CON NOSOTROS ESTE VERANO
COMO MONITOR
de uno de nuestros programas?
professional
SPORTS
& language
¡HAZTE FAN DE NUESTRA PÁGINA
Y ENTÉRATE DE LOS REQUISITOS!
ADULTOS Y PROFESIONALES
CURSOS ACADÉMICOS
LONG TERM COURSES
IDIOMAS PARA FAMILIAS
Pincha en
Me gusta
www.sportslanguage.com

ANIMACIÓN DEPORTIVA Y TURÍSTICA

ANIMACIÓN

ANIMAJOBS

Es una empresa española especializada en el sector de la animación turística. Cuenta con su propia bolsa de trabajo y ofrece empleo a animadores, monitores o monitoras de deportes, infantiles, de adolescentes, nocturnos, polivalentes... Requisito, como mínimo, 2 idiomas. Ofrecen cursos de formació.N.
www.animajobs.com/

RESORTJOBS.COM

Espacio dedicado al trabajo en complejos turísticos, estaciones de esquí, campamentos, parques nacionales, cruceros, restaurantes, hoteles y otro tipo de empresas relacionadas con los viajes y el ocio.

www.resortjobs.com/

WINTOUR NL

Compañía que selecciona personal para distribuirlos por campings, balnearios y hoteles de toda Europa. Buscan personal para animación, coreógrafías, bailarines y bailarinas, instructores/as de fitness, asistentes de miniclub, DJs, luces, personal técnico de sonido, decorados…

http://www.wintour.it/Wintour/Home

animajobs by acttiv

ABOUT US CONTACT

SEND YOUR CV

Website for Tourist Entertainer jobs in Spain

HOME | LOOK FOR WORK | COURSES | BE AN ENTERTAINER | DESTINATIONS | VIDEOS | BLOG

Follow us :

OUR LATEST JOB OFFERS

20/10/2012
DANCER ENTERTAINER
LAS PALMAS

31/10/2012
MINICLUB ENTERTAINER WITH GERMAN
FUERTEVENTURA

31/10/2012
ALLROUND DUTCH ENTERTAINER
GRAN CANARIA

31/10/2012
ALL ROUND ENTERTAINERS WITH HIGH LEVEL OF FRENCH
TENERIFE SUR

See more>>

ONLINE INTRODUCTION TO TOURISM ENTERTAINMENT COURSE

ONLINE COURSE
for non-experienced candidates

JOB OFFERS
New job offers every day

CANARY ISLANDS
Work all year round

ENTERTAINERS

TRABAJO DE VACACIONES

EJEMPLO DE OFERTA

http://marcaempleo.es/2014/05/100-puestos-para-animadores-con-o-sin-experiencia-inscripcion-hasta-el-31-de-mayo/

100 PUESTOS PARA ANIMADORES CON O SIN EXPERIENCIA. INSCRIPCIÓN HASTA EL 31 DE MAYO

5 mayo, 2014

tweet Share 3

ANIMADORES Y JEFES DE ANIMACIÓN. 100 PUESTOS

Referencia EURES: 31373

Participación y organización del programa diurno de deportes y actividades lúdicas en el hotel, así como en el programa nocturno de shows para niños y adultos.

PERFIL DEL CANDIDATO

Fiesta Consulting (www.fiestaconsulting.com) busca gente de espíritu joven y alegre, con dominio de idiomas y con o sin experiencia en el sector. Te ofrecemos una puerta abierta al mundo laboral, donde podrás practicar tus idiomas, conocer gente de diferentes países y desarrollar tu creatividad.

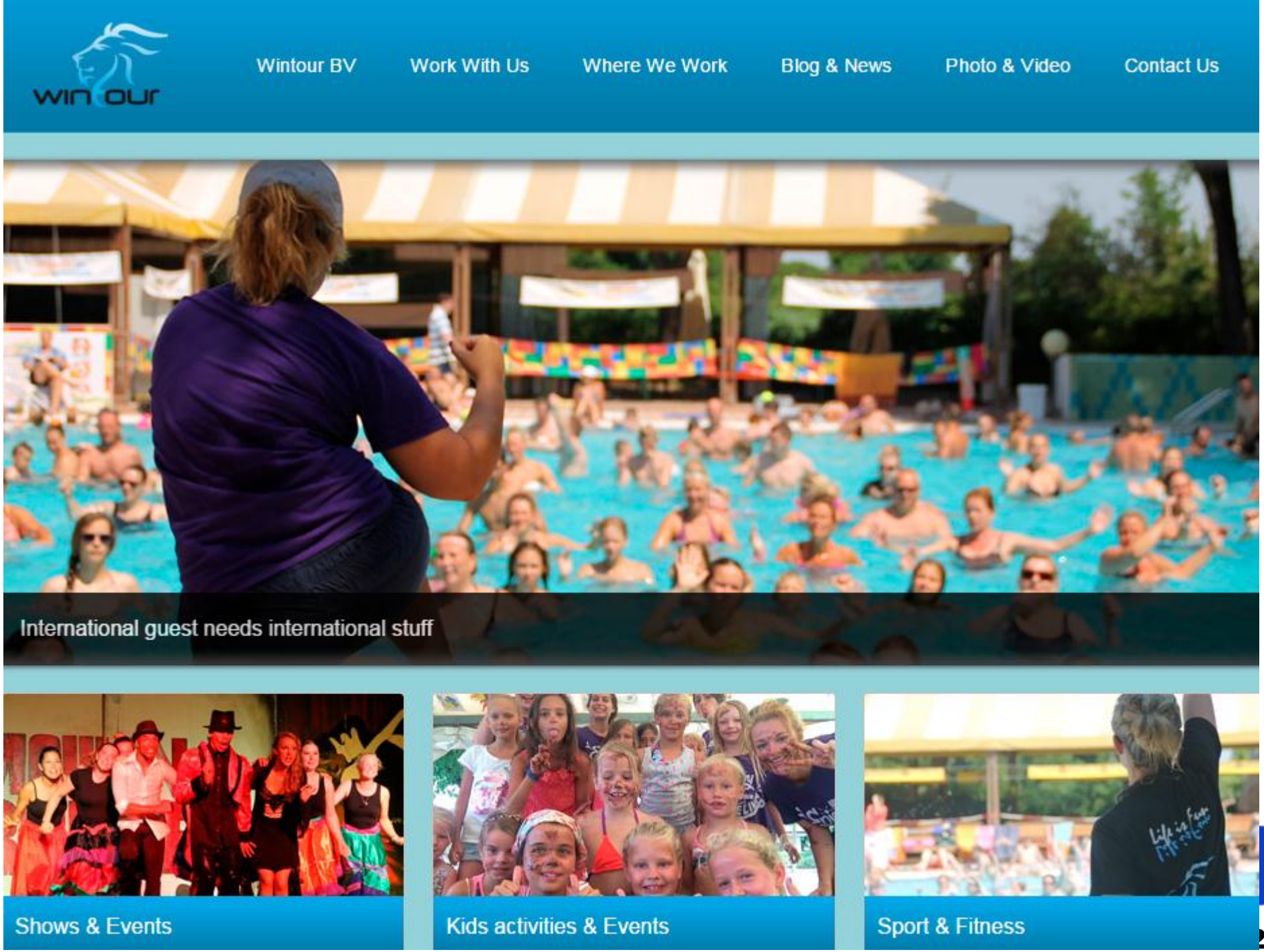
Wintour BV
Work With Us
Where We Work
Blog & News
Photo & Video
Contact Us
International guest needs international stuff
Shows & Events
Kids activities & Events
Sport & Fitness

EMPLEOS DEPORTIVOS ESTACIONALES

Empleos Deportivos Estacionales

CLUB MED JOB

Centros hoteleros repartidos por todo el mundo con ofertas exclusivos en el ámbito del deporte

http://www.clubmedjobs.es/oficios-en-resort?categorie=deportes

ROCKLEY

Cada año contratan a más de 150 personas para trabajar en la temporada en sus centros en Francia y Reino Unido relacionado con deportes acuáticos.

http://www.rockley.org/about/join-the-team

Leisure Jobs – Sports

Empleos deportivos sólo para estaciones vacacionales.

http://www.leisurejobs.com/jobs/sports-jobs/

Summer-Jobs

Empleos de verano por todo el mundo como activity instructor.

http://www.summer-jobs.co.uk/job_directory.aspx?word=2016%20Activity%20Instructors

OFICIOS EN RESORT

HOSTELERÍA & RESTAURACIÓN

DEPORTES Y ENTRETENIMIENTOS

- Dirección de Entretenimiento
- Deporte
- Eventos
- Salud & Bienestar
- Area Infantil

GESTIÓN & VENTA

AREA DE LUJO

DIRECCION DE ENTRETENIMIENTO

DEPORTE

EVEN

LIFE AT ROCKLEY

Do you want to wake up and feel a rush going to work? Do you want a rewarding and fun season? Well why not work for Rockley and join our team for a summer
season!

At Rockley we focus on giving our visitors an experience they'll never forget. If you like working with people who are passionate and if you are hardworking, enthusiastic and would like to work in some of the most beautiful locations in Europe, then Rockley is the place for you!

With nearly 40 years experience, you will find that Rockley Watersports manages to combine its personal approach with the professionalism of a fast growing, innovative organisation.

SEE OUR CURRENT VACANCIES

Sports jobs

Browse Search

Refine your search

▼ Sector

Sports jobs ✕

- Aquacise Coach 4
- Climbing Instructor 2
- Football Centre Manager 2
- Football Coach 17
- Leisure Assistant 85
- Lifeguard 73
- Management 340
- PE Teacher 7
- Physiotherapist 31
- Pool Lifeguard 151
- Recreation Assistant 22
- Sailing Instructor 4
- Senior Management (Sports) 6
- Sports Coach 308
- Sports Development Officer 3
- Swimming Instructor 67
- Swimming Teacher 80
- Tennis Coach 19

Get new jobs for this search by email

Your email EMAIL JOBS

Found 1,022 jobs

Are you a Sports professional looking for new opportunities? Here at Leisurejobs we supply a vast number of Sports jobs from junior level to senior management, working with exciting brands like Bourne Leisure, Nuffield Health, Places for People, David Lloyd and many more. Whether you're a Football Coach, PE Teacher, Sports Development Officer or a specialist Physiotherapist we've got the job for you!

TOP JOB

Sports Activities Staff - Royal Caribbean Cruises

Nationwide | Competitive Salary | Royal Caribbean Cruises

Royal Caribbean Cruises is looking for dynamic, top-quality individuals to join our expanding family.

2 days left

TOP JOB

Health and Wellbeing Coach - North Lincolnshire

North Lincolnshire | £15 per hour | Reed Momenta

Passionate about supporting people to live healthier lives? Looking to develop and broaden your sector expertise?

SOCORRISTA

SOCORRISTA

¿Qué necesitas?

- Mayor de 16 años.
- Buena forma física y ser buen nadador
- Obtener la certificación internacional del título de socorrista expedido por la RFESS. Si lleva logo, entonces esta reconocido con su equivalente "International Lifesaver Certificate"
  - OJO: Puede que no habilite en todos los países.

SOCORRISTA EN EUROPA

- **http://www.leisurejobs.com/jobs/pool-lifeguard/**
- **http://www.e4s.co.uk/jobs/lifeguard-jobs.htm**
- **https://www.kimeta.de/stellenangebote-rettun**

Specialist Instructor - Lifeguard

SuperCamps, UK

APPLY NOW

SAVE JOB

Pay:	£275 - £350 per week
Company sector:	Adventure, Childcare/Care Work, Entertainment, Sports, Travel/Tourism
Job Type:	Sports Instructor/ Coach
Location:	Buckinghamshire, London, Sussex
Category:	Gap/Temp And Parttime/Holiday
Available from:	Oct 2015
Finishes on:	Dec 2015
Type of work:	Full Time And Part Time, Indoor , Daytime Work
Job reference:	E01836234

Job Description

Super Camps run multi activity day camps in the school holidays for children aged 3 – 14 years, and we pride ourselves on delivering exciting camps that children love and parents trust. As the leading provider in this field our fun-packed camps are located in over 80 venues nationwide where our reputation for high quality childcare depends on the utmost professionalism and hard work of our on-camp staff

Share this job with friends

Be advised: You do not need

BUSCARSE LA VIDA CON EL DEPORTE EN LA UE

VOLUNTARIADO

EUROBARÓMETRO.

¿PARTICIPAS EN VOLUNTARIADO RELACIONADO CON EL DEPORTE? RESPUESTA: SI

SE	25%
NL	18%
DK	18%
IE	15%
LU	13%
FI	13%
EE	12%
SI	12%
AT	12%
UK	10%
CZ	10%
DE	10%
BE	9%
LV	8%
HR	8%
EU	7%
FR	7%
HU	6%
SK	6%
LT	5%
CY	5%
ES	4%
MT	4%
PL	3%
BG	3%
RO	3%
EL	3%
IT	3%
PT	2%

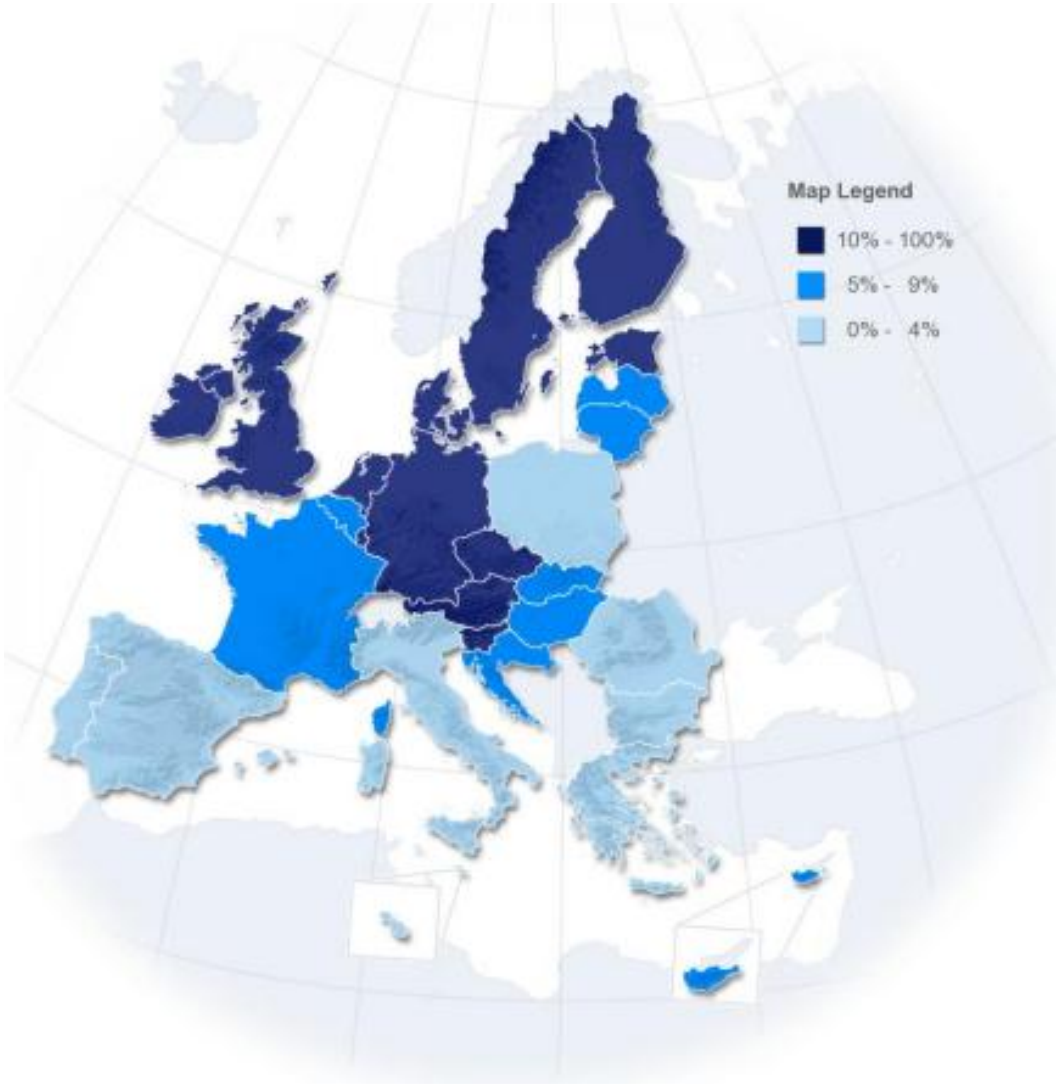

VOLUNTARIADO

¿Te interesa…?

- Ayudar a los demás.
- Conocer otras culturas y gente nueva, a veces incluso culturas diferentes.
- Adquirir nuevas experiencias.
- Y Además relacionado con el deporte.

VOLUNT. INTERNACIONAL

SERVICIO DE VOLUNTARIADO EUROPEO

VOLUNTARIADO DEPORTIVO INTERNACIONAL

VOLUNTARIADO DEPORTIVO

Los deportes unen a la gente y ayudan a construir comunidades fuertes, así como ayudan al desarrollo de individuos sanos y felices. También sirven de distracción, necesaria además, de los aspectos negativos de la vida de las personas.

PROJECTS ABROAD

Ofrece programas de voluntariado deportivo por todo el mundo en Atletismo, Baloncesto, Deportes Comunitarios, Cricket, Deportes Escolares, Fútbol, Voleibol y Deportes Acuáticos

http://www.projects-abroad.es/proyectos/deportes/

VOLUNTEERING SOLUTIONS

Programas de coaching deportivo por el mundo

https://www.volunteeringsolutions.com

Zambia – Voluntariado con deporte

://www.sabatica.org/

Voluntariado en el extranjero

- > Trabajo Social
- > Enseñanza
- > Conservación y Medio Ambiente
- v Deportes
  - > Atletismo
  - > Baloncesto
  - > Deportes Comunitarios
  - > Cricket
  - > Rugby
  - > Deportes Escolares
  - > Fútbol
  - > Voleibol
  - > Deportes Acuáticos
- > Cultura y Comunidad
- > Arqueología
- > Construcción
- > Artes Escénicas/Teatro
- > Agricultura

Prácticas en el Extranjero

- > Medicina y Salud

Enseñe Deportes Como Voluntario en el Extranjero

No importa a qué lugar del mundo uno viaje, siempre se encontrará con personas amantes de los deportes. Los deportes unen a la gente y ayudan a construir comunidades fuertes, así como ayudan al desarrollo de individuos sanos y felices. También sirven de distracción, necesaria además, de los aspectos negativos de la vida de las personas y, para mucha gente procedente de entornos desfavorecidos, puede ofrecerles una vía para salir de la pobreza; un sendero de promesa y entusiasmo.

El entrenamiento deportivo regular y organizado puede tener un impacto muy positivo en la vida de los niños. Además de los evidentes beneficios físicos y mentales que provee el ejercicio regular, existen muchas habilidades inherentes a la vida misma que pueden aprenderse, como la

Llámanos 912901428

Contáctanos

Nombre

Apellido

E-mail

Preguntas

Enviar

Solicitar una llamada

Solicitar un folleto

https://www.volunteeringsolutions.com/search/es

FAVORITOS | GUIA 2015 | DEPORTE 2015 | SEVILLA | Dropbox | Google | Facebook | Twitter | LinkedIn | Máxima FM | Hotmail | CORREO PA

Refine Search Results clear

Select Country

- **Oceania and Pacific**
- Australia
- **Asia**
- Cambodia
- China
- India
- Nepal
- Philippines
- Singapore
- Sri Lanka
- Thailand

Select Programs

- **Intern Abroad**
- Periodismo y Medios de Comunicación
- Medicina - Salud Internship
- **Voluntariado en el**

4 TRIPS HAVE BEEN FOUND BASED ON YOUR SEARCH

Coaching Deportivo ✖

Entrenar el balompié

Ghana, Tamale

Deporte nacional de Ghana es fútbol y el interés del país en el juego es dado el exitoso desempeño del equipo en la Copa del Mundo de 2010 ....

Fútbol que entrena en el Club Deportivo

Ecuador, Quito

Este proyecto tiene como objetivo capacitar a los jóvenes locales de C
Como su nombre indica, los voluntarios de este proyecto tienen que for
fútbol a jugar ..

Programa de Desarrollo de Deportes

VOLUNTARIADO DEPORTIVO EN GRANDES EVENTOS

La organización de los Juegos Olímpicos de Río 2016 está en busca de voluntarios en diferentes áreas que se relacionan directa e indirectamente con los deportes, en diversas áreas.

Rio2016™

Rio2016™
JUEGOS PARALÍMPICOS

[Información voluntariado rio 2016]
http://www.rio2016.com/voluntarios/

SERVICIO DE VOLUNTARIADO EUROPEO. ERASMUS+

SERVICIO DE VOLUNTARIADO EUROPEO.

Consiste en una experiencia **transnacional, no remunerada,** de **aprendizaje no formal**, en la que las personas jóvenes voluntarias mejoran o adquieren competencias para su desarrollo personal, educativo y profesional, así como para su integración social.

❑¿QUÉ NO ES UN SVE?

- ✓ Prácticas en una empresa.
- ✓ Sustitución de un empleo remunerado.
- ✓ Actividad turística o curso de idiomas.
- ✓ Estudios o formación profesional en el extranjero.

SERVICIO DE VOLUNTARIADO EUROPEO.

OPCIONES DE PARTICIPACIÓN

Hay dos opciones de participación: individual o grupal: desde 1 a 30 personas, que realizan su servicio bien individualmente, bien en uno o varios grupos. Cuando se trata de un grupo concreto los voluntarios realizan su servicio en el mismo marco temporal y las tareas que llevan a cabo están relacionadas con un tema común

TEMÁTICAS

✓ Cultura, juventud, **deportes**, asistencia social, patrimonio cultural, artes, protección civil, medio ambiente, cooperación al desarrollo, etc.

✓**Deporte**: ***Education through sport and outdoors activities***

✓Puede implementar una o más actividades SVE.

SERVICIO DE VOLUNTARIADO EUROPEO.

REMUNERACIÓN

- 100% de los gastos de la estancia (alojamiento, manutención y transporte local).
- 100% del coste del viaje (ida y vuelta) al lugar del proyecto.
- Además se entregará un cantidad en concepto de “dinero de bolsillo” que variará atendiendo a cual sea el país de destino.
- Se ofrecerá una formación previa gratuita al Voluntario antes de hacer el voluntariado.

SERVICIO DE VOLUNTARIADO EUROPEO.

REQUISITOS

1 Tener entre 16 y 30 años

2 Ser residente legal en el país de la organización de envío.

¿CÓMO ENCONTRAR UNA ORGANIZACIÓN?

- ✓ https://europa.eu/youth/evs_database

DURACIÓN

2-12 Meses

6 PASOS PARA UNIRNOS A UN PROYECTO DE VOLUNTARIADO

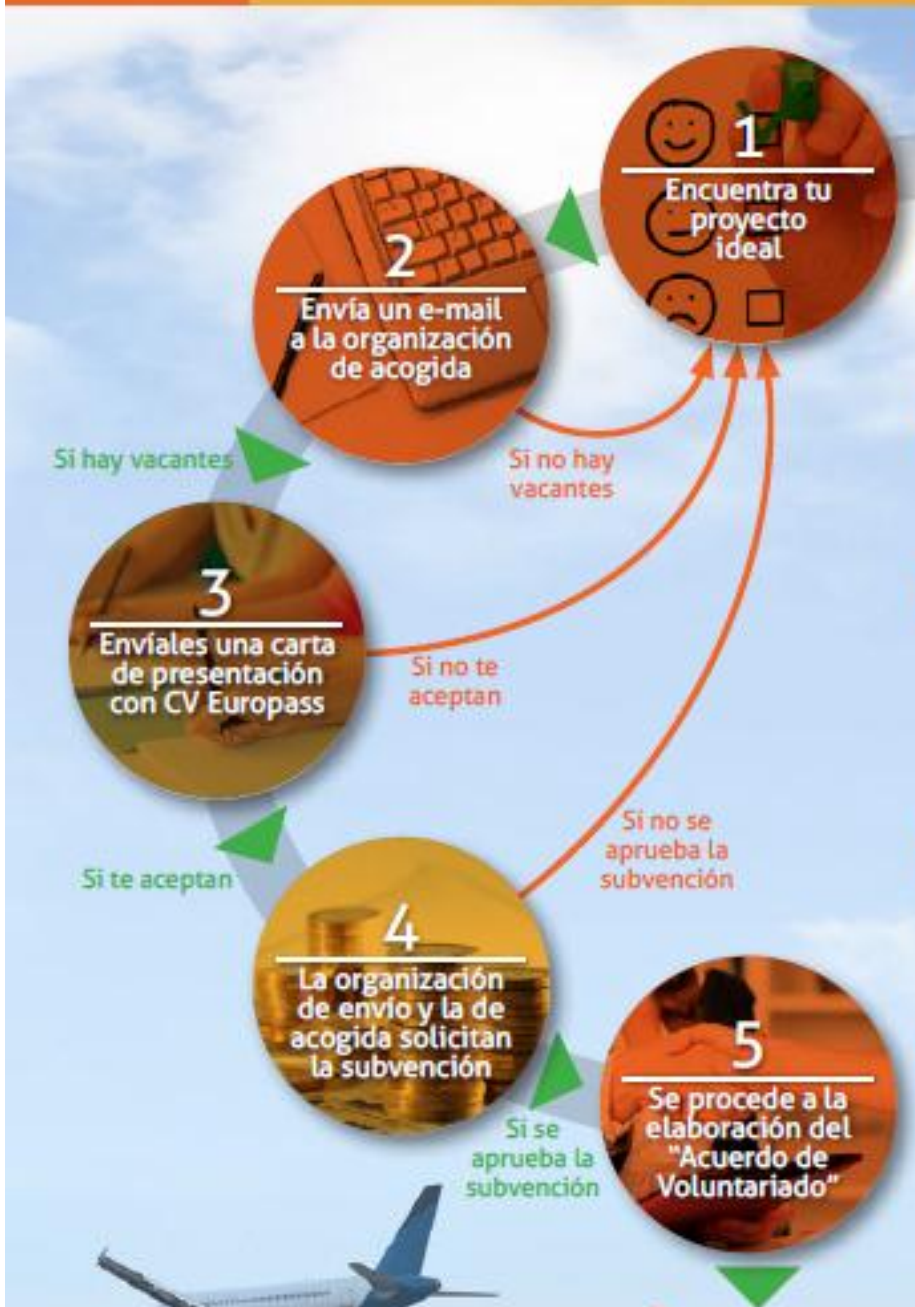

PASO 1 Localiza tu proyecto ideal, seleccionando el país (country) y la temática (theme) que te interesan. Revisa el listado para conocer las características y condiciones de cada proyecto.

Búscalo en la Base de Datos oficial: http://www.evsdatabase.eu

PASO 2 Envía un email a la organización de acogida responsable del proyecto para preguntar si hay vacantes y en qué fechas.

Los datos de la organización están en "Contact Point" y puedes utilizar el modelo de e-mail que te proponemos como base.

PASO 3 Si hay vacantes y las fechas te vienen bien, envíales tu CV Europass y una Carta de Presentación.

Para hacer el CV Europass consulta la página 12 y para la Carta de Presentación las página 27 de la Guía.

PASO 4 Si te aceptan, contacta con tu organización de envío quien se pondrá de acuerdo con tu entidad de acogida para presentar la solicitud de subvención para tu proyecto.

Hazlo a través de La Unidad de Iniciativas Europeas de la Diputación de Almería llamando: 950 21 18 10 / 11 / 12 / 13 / 14 o por email: peuropeos@dipalme.org (¡Indica en el asunto: SVE + nombre + apellidos!).

PASO 5 Cuando la subvención resulte aprobada, se procederá a la elaboración del Acuerdo de Voluntariado.

La organización de envío negocia con la organización de acogida las condiciones de vida y de trabajo durante tu estancia en el lugar de acogida, y una vez consensuado el documento lo firman las entidades de coordinación, acogida y envío, así como el voluntario.

PASO 6 Ahora se trata de ¡preparar el viaje y tu llegada!

La organización de envío te ayuda con la gestión administrativa: seguro, viaje, acogida, etc. hasta que te desplaces al país de destino. ¡Ah! También realiza un seguimiento de tu voluntariado así que tienes que mantenerla informada...

Modelo de e-mail (paso 2)

Dear Mr...../Ms.....

This lists the organisations accredited to run projects under European Voluntary Service - part of the European Union's Erasmus+ programme.
We recommend that you first use the list of volunteering opportunities to find projects that you might be interested in. However, if you cannot find suitable projects and want to contact an accredited EVS organisation, use the filter options on the left of the screen to find organisations that might have volunteering projects that you are interested in. Then click on the organisation to see more information about them.
You can contact individual organisations to say you're interested in volunteering with them - but please bear in mind that some of those listed may not currently have a project looking for new volunteers. Some organisations' contact details may not be displayed, if they don't have any EVS projects at the moment.
To find out more, go to European Voluntary Service.

FILTER LIST BY:

Organisation country
- Any -

Organisation town/city

Organisation name

Organisation's PIC number:

EVS accreditation number

EVS accreditation type
- - Any -
- Sending organisation
- Receiving organisation
- Coordinating organisation

Organisation topics
Education through sport and outdo

Inclusion topics
- Any -

CLEAR FILTERS

EVS accreditation for ... | Organisation topics | *237* results.

"FEMIJET JANE E ARDHMJA" - "CHILDREN ARE THE FUTURE" Tirana, Albania	EVS accredited **EVS no:** 2013-SI-75 Receiving, Coordinating	Children; Education through sport and outdoor activities www.caf-albania.org
8D o.s. Brno, Czech Republic	EVS accredited **EVS no:** 2012-CZ-41 Sending, Receiving, Coordinating	Disabilities - special needs; Education through sport and outdoor activities www.centrum8d.cz
Abenteuerzentrum im Grunewald (FFA) Berlin, Germany	EVS accredited **EVS no:** 2013-DE-65 Sending, Receiving, Coordinating	EU Citizenship, EU awareness and Democracy; Education through sport and outdoor activities www.fahrten-ferne-abenteuer.de
AC Amics de la Biblioteca de la Fonteta Silla, Spain	EVS accredited **EVS no:** 2013-ES-25 Sending	Inclusion - equity; Education through sport and outdoor activities
ACGBC- Associação Cultural	EVS accredited	Inclusion - equity; Education

Aisling Project Ltd

Erasmus+

European Voluntary Service

This organisation is accredited to run projects under **European Voluntary Service**, part of the European Union's Erasmus+ Programme.

EVS accreditation	Expiry date
Receiving	07/02/2016
Coordinating	07/02/2016

Organisation topics

- Children
- Education through sport and outdoor activities

Contact details

Aisling Project Ltd
Poppintree Sports and Community Centre, Balbutcher Lane,
Poppintree,
.
Ballymun, Dublin 11, Ireland

Web: www.aislingproject.com
Email: aislingevs@eircom.net
Phone: +353 1 862 1379
Fax: + 353 1 8667690

European Youth

DESCRIPTION OF ORGANISATION:

LAST UPDATED ON: 27/02/2013

The Aisling project is an after school intervention project working with young people considered at risk. The project was estaibilised back in 1997 as a single project, and has grown into 5 separate projects. Each project consists of a full time project coordinator and 2-3 part time project workers. The objectives of the project is to combat school absenteeism, low acedemic ability, poor social skills and a place where young people can get one balanced meal a day. This is done through various targeted programmes including sporting activities to promote healthy lifestyles, social inclusion and active participation.

Currently the five projects, in various areas of Ballymun, work with more than 100 young people aged from 8 – 14 years. The Aisling Project, for the young people, takes place Monday to Thursday from 2.30 to 6pm during the school year, with a full three week summer project during the month of July. One of the projects, "The transition Programme" operates slightly different hours, being Monday, Tuesday and Thursday from 4pm until 7.30pm.

MOTIVATION AND EVS EXPERIENCE

Our motivation to participate in the European Voluntary Service is to offer young volunteers from parts of Europe the opportunity to volunteer within the Aisling Project and for the Aisling project to benefit from hosting European volunteers. We have been a hosting and coordinating organisation for the past three years (Accredited initially in 2009). Or initial motivation for applying was seeing the benefits other organisations were getting from the programme. We believed we could offer the volunteers a valuable learning experience and offer the support they would need to complete the programme. We also seen the value that the volunteers could bring to the Aisling project and the young people we work with.

The Aisling Project offers volunteers an environment that is challenging and rewarding. It offers an environment of learning and self-evaluation and requires team work. The volunteers also bring fresh approaches to working with young people, new ideas and lots of energy. It also allows the young people in the Aisling project to engage with young people from different cultures outside of ballymun, creating a mutual learning environment.

We are on our third EVS project to date and the experience of engaging in the EVS program has been very positive and the volunteers a fantastic resource within the Aisling Project. This experience is our key motivation to continue to participate in the EVS with the belief we can offer the volunteers an appropriate EVS learning experience.

PROJECT ENVIRONMENT

SVE GRANDES EVENTOS. ERASMUS+

SVE GRANDES EVENTOS.

Apoyo financiero para la organización de acontecimientos deportivos de escala europea. Además, puede financiar acontecimientos nacionales (organizados simultáneamente en varios países europeos por organizaciones sin ánimo de lucro u organismos públicos) en el contexto de los acontecimientos deportivos europeos.

REQUISITOS:

+ DE 30 VOLUNTARIOS

4.- QUIERO FORMARME EN LA UE

Especialización necesaria para impartir educación Física

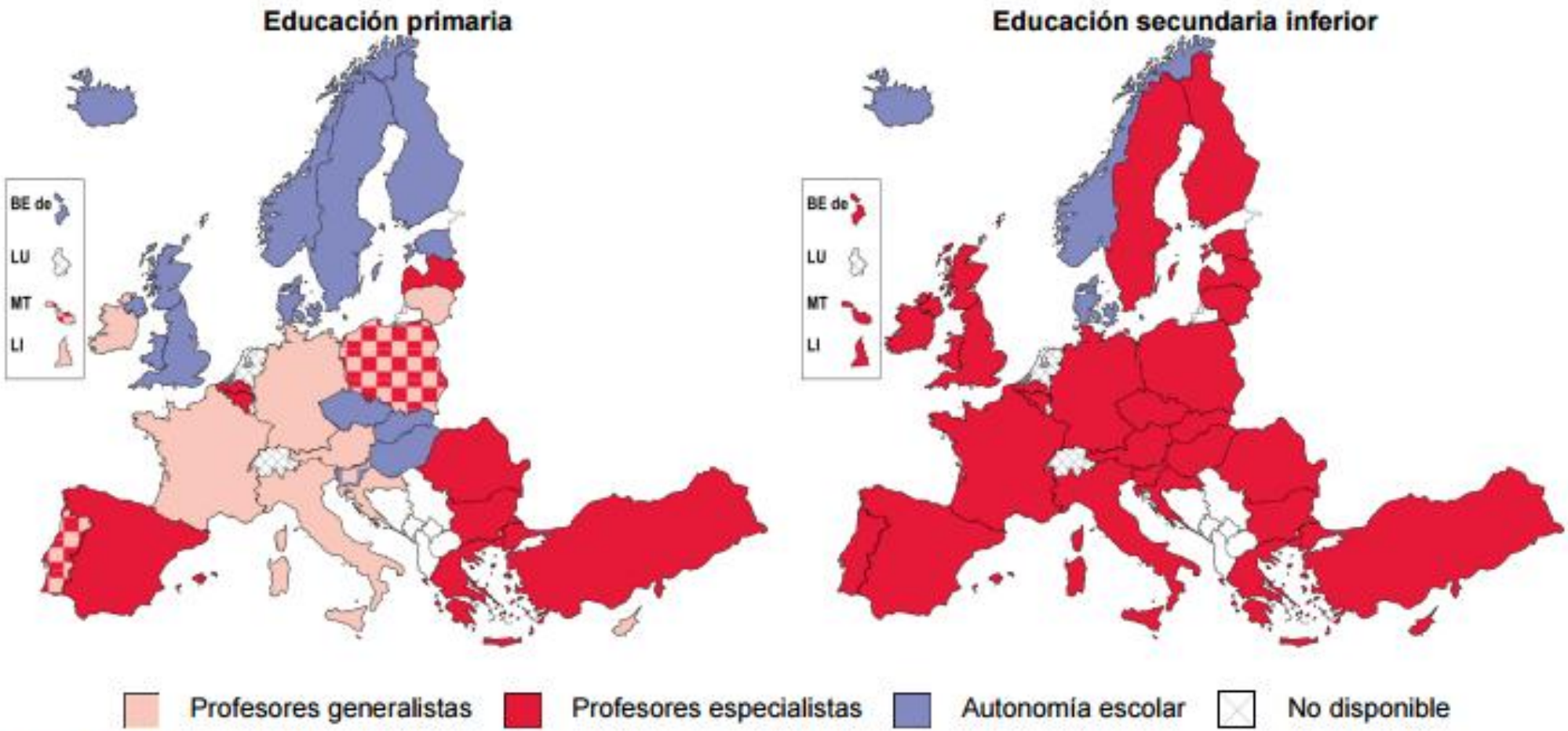

Fuente: Eurydice.

Actividades obligatorias según el currículo

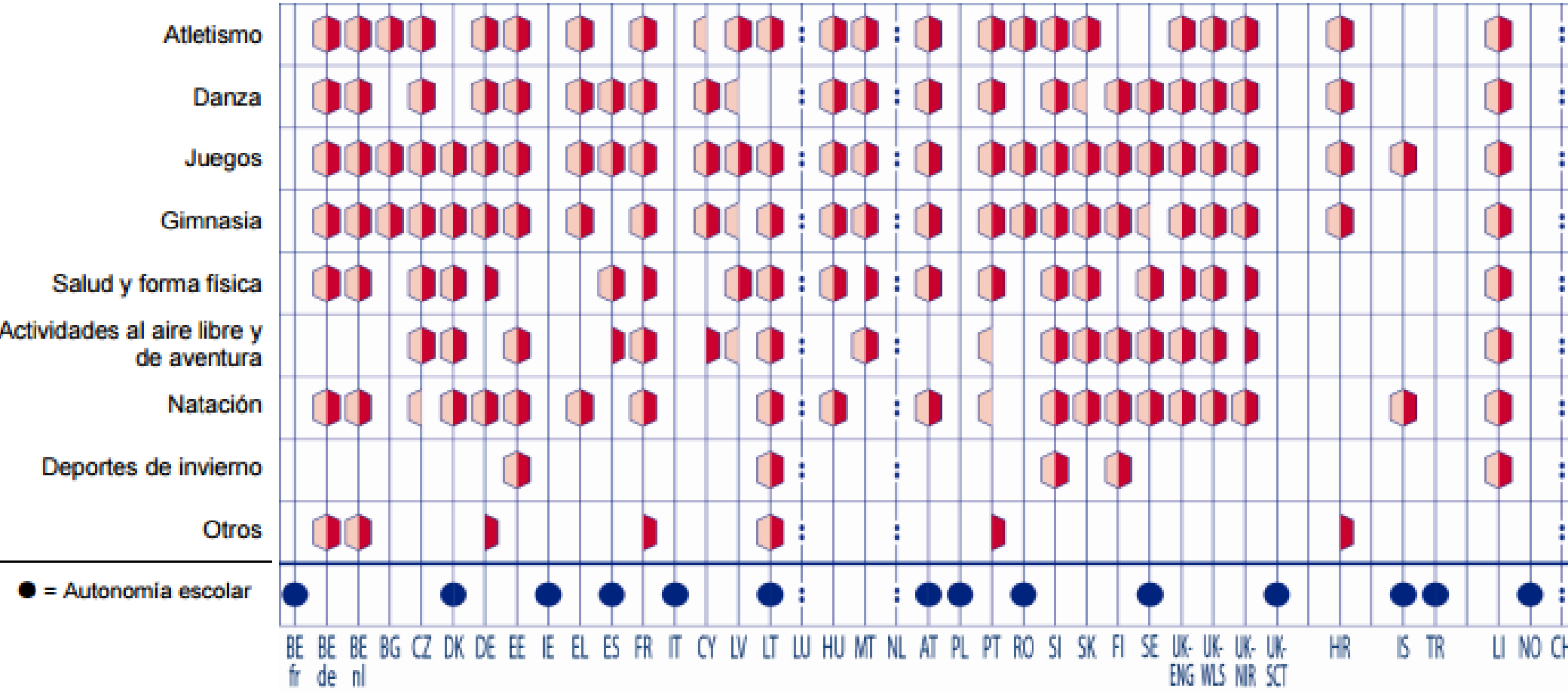

educación primaria (CINE 1) y secundaria inferior (CINE 2)

Izda. CINE 1

Derecha CINE 2

El número de horas de Educación Física es bajo en comparación con el de otras asignaturas

Tiempo mínimo destinado a la Educación Física como asignatura con carácter obligatorio, como proporción del tiempo total de enseñanza en educación primaria y secundaria obligatoria general a tiempo completo, 2011/12

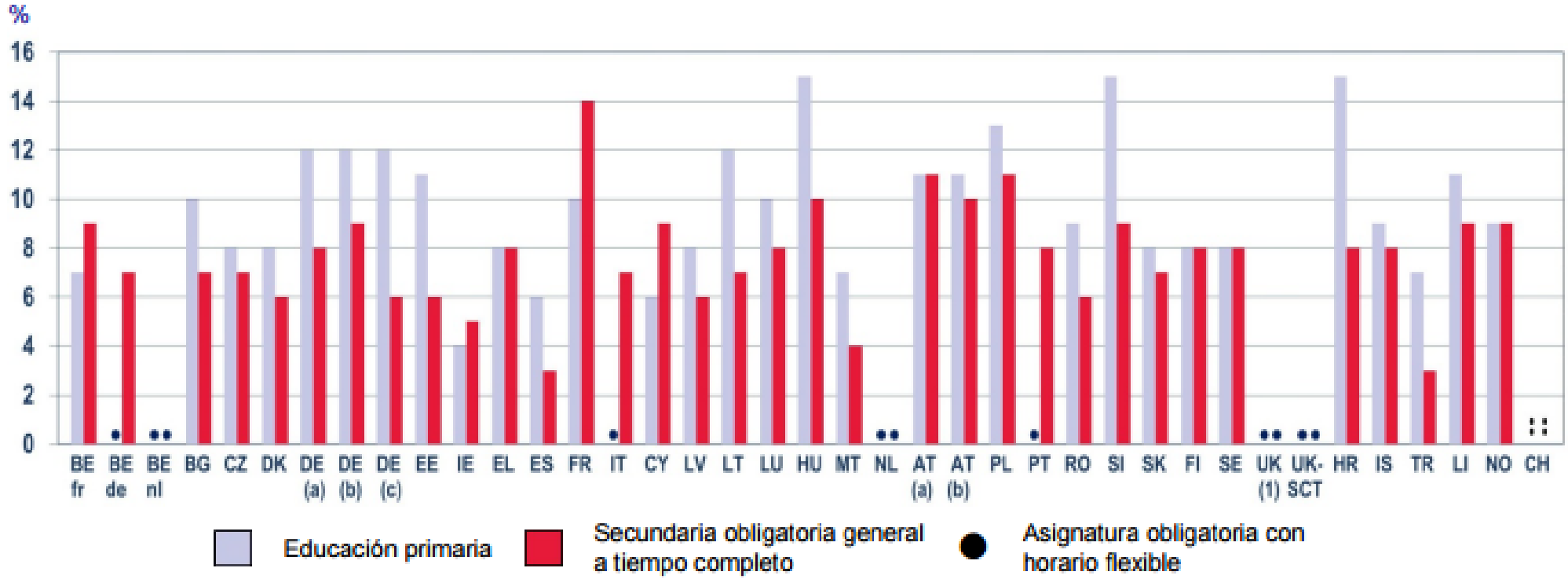

Fuente: Eurydice.

UK (1) = UK-ENG/WLS/NIR

FORMARSE EN LA UE

MARCO EUROPEO DE CUALIFICACIONES PARA EL APRENDIZAJE PERMANENTE (EQF)

OPCIONES FORMATIVAS:

a) ***Licenciatura en Ciencias de la Actividad Física y el Deporte*****.**
b) ***Maestro/a especialista en Educación Física.***
c) Doble grado de Ciencias de la Actividad Física y del Deporte + Educación Primaria

c) ***Técnico Superior en Animación de Actividades Físicas y Deportivas*** (ciclo formativo de grado superior).
d) ***Técnico en Conducción de Actividades Físico-Deportivas en el Medio Natural*** (ciclo formativo de grado medio).
e) ***Otras titulaciones*** **reconocidas.** (Federaciones Deportivas, las Escuelas de Entrenadores o Colegios de árbitros o jueces.)

MARCO EUROPEO DE CUALIFICACIONES PARA EL APRENDIZAJE PERMANENTE (EQF)

- ✓ **EQF: <u>Sistema europeo común de Referencia</u>** que relaciona y permite comparar los sistemas nacionales de cualificaciones entre sí. (traductor**)**

- ✓ **NIVELES: 8** (cubre la enseñanza general y de adultos, la educación y formación profesional, y la educación superior.)

- ✓ **SISTEMA BASADO EN RESULTADOS DE APRENDIZAJE**
  - **Conocimientos**
  - **Destrezas: cognitivas y prácticas**
  - **Competencia: responsabilidad y autonomía**

MARCO EUROPEO DE CUALIFICACIONES PARA EL APRENDIZAJE PERMANENTE (EQF)

EDUCACIÓN Y FORMACIÓN UE

❑ RESULTADOS DE APRENDIZAJE:

- ✓ **Relación entre las necesidades del mercado de trabajo** (en cuanto a conocimientos, destrezas y competencia) **y los servicios de educación y formación;**
- ✓ Facilitan la **convalidación** del aprendizaje no formal e informal;
- ✓ Facilitan la **transferencia** entre diferentes países y distintos sistemas de educación y formación.

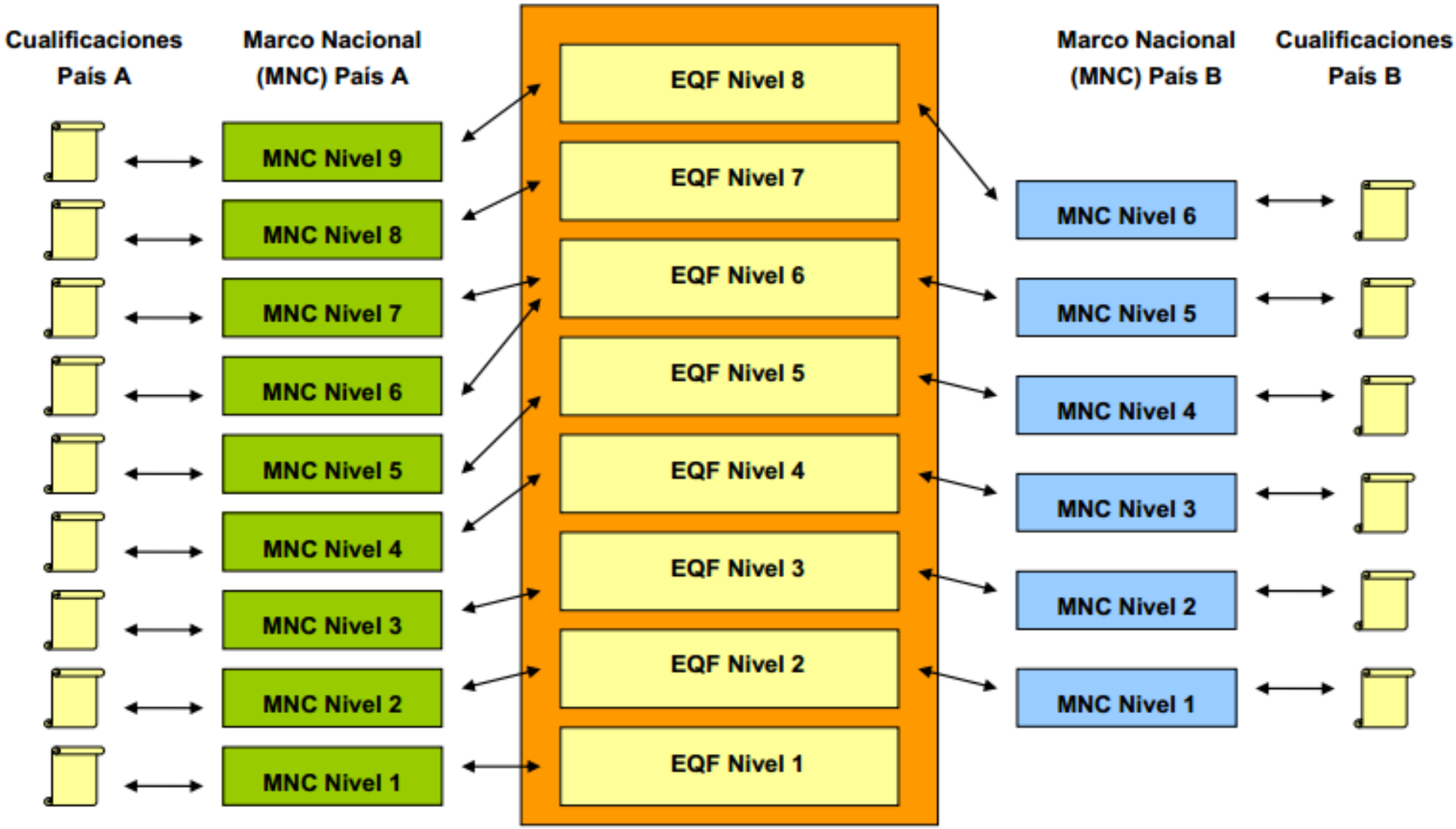
Cualificaciones País A
Marco Nacional (MNC) País A
MNC Nivel 9
MNC Nivel 8
MNC Nivel 7
MNC Nivel 6
MNC Nivel 5
MNC Nivel 4
MNC Nivel 3
MNC Nivel 2
MNC Nivel 1
EQF Nivel 8
EQF Nivel 7
EQF Nivel 6
EQF Nivel 5
EQF Nivel 4
EQF Nivel 3
EQF Nivel 2
EQF Nivel 1
Marco Nacional (MNC) País B
Cualificaciones País B
MNC Nivel 6
MNC Nivel 5
MNC Nivel 4
MNC Nivel 3
MNC Nivel 2
MNC Nivel 1

EQF-MEC

EDUCACIÓN Y FORMACIÓN UE

Hay **8 niveles básicos**, desde certificado de escolaridad hasta doctorado.

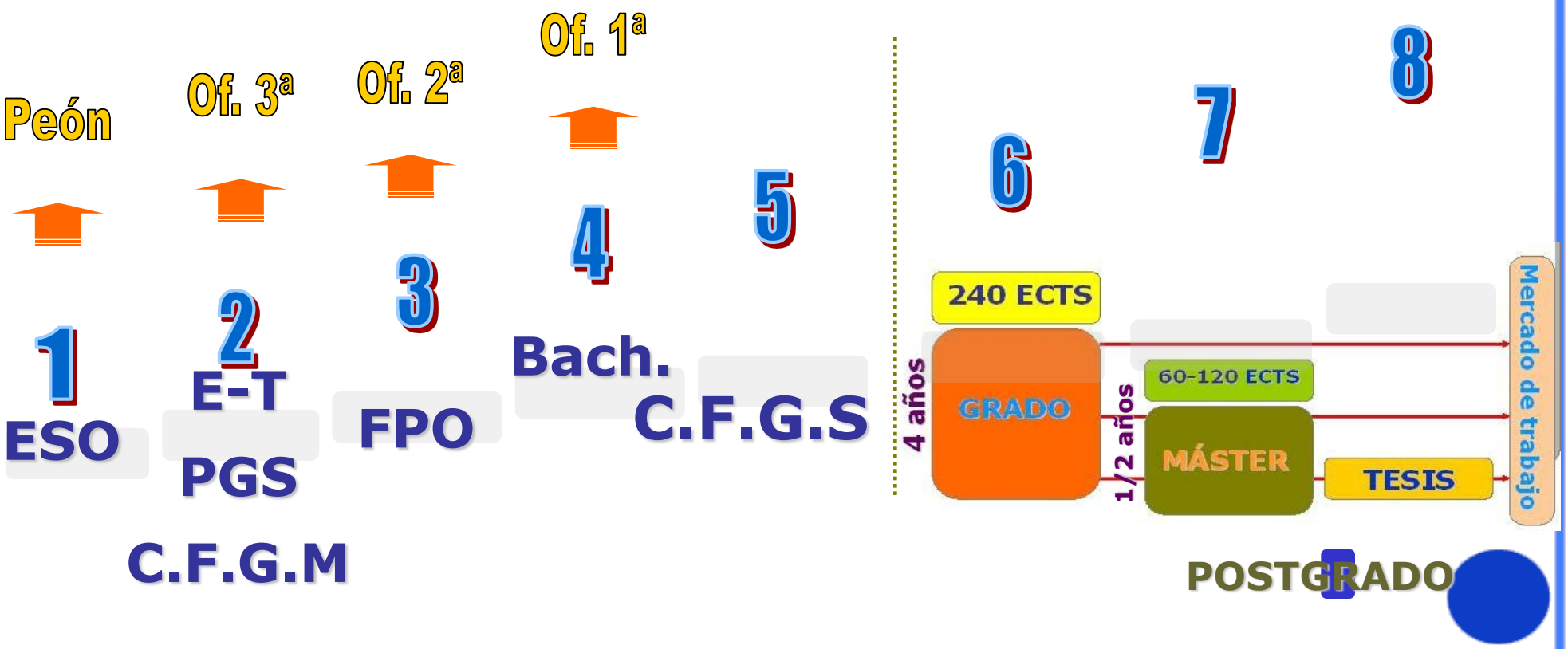

MARCO EUROPEO DE CUALIFICACIONES DEL SECTOR DEPORTIVO (SQF)

EDUCACIÓN Y FORMACIÓN UE

The Fitness Sector Qualification Framework

EQF/SQF (Bologna Process)	General Population	Special Population
7 and 8		
6	Health and Fitness Advanced Exercise Specialist	
5 (short cycle)		Exercise for Health Specialist Pre-diabetes Weight Management Specialist
4	Personal Trainer Pilates Trainer	Youth Fitness Trainer (12-17 years) Children's Fitness Trainer (6-11 years) Active Ageing Trainer
3	Fitness Instructor Group Fitness Instructor Group Exercise to Music Aqua Fitness Instructor	
2	Fitness Assistant	

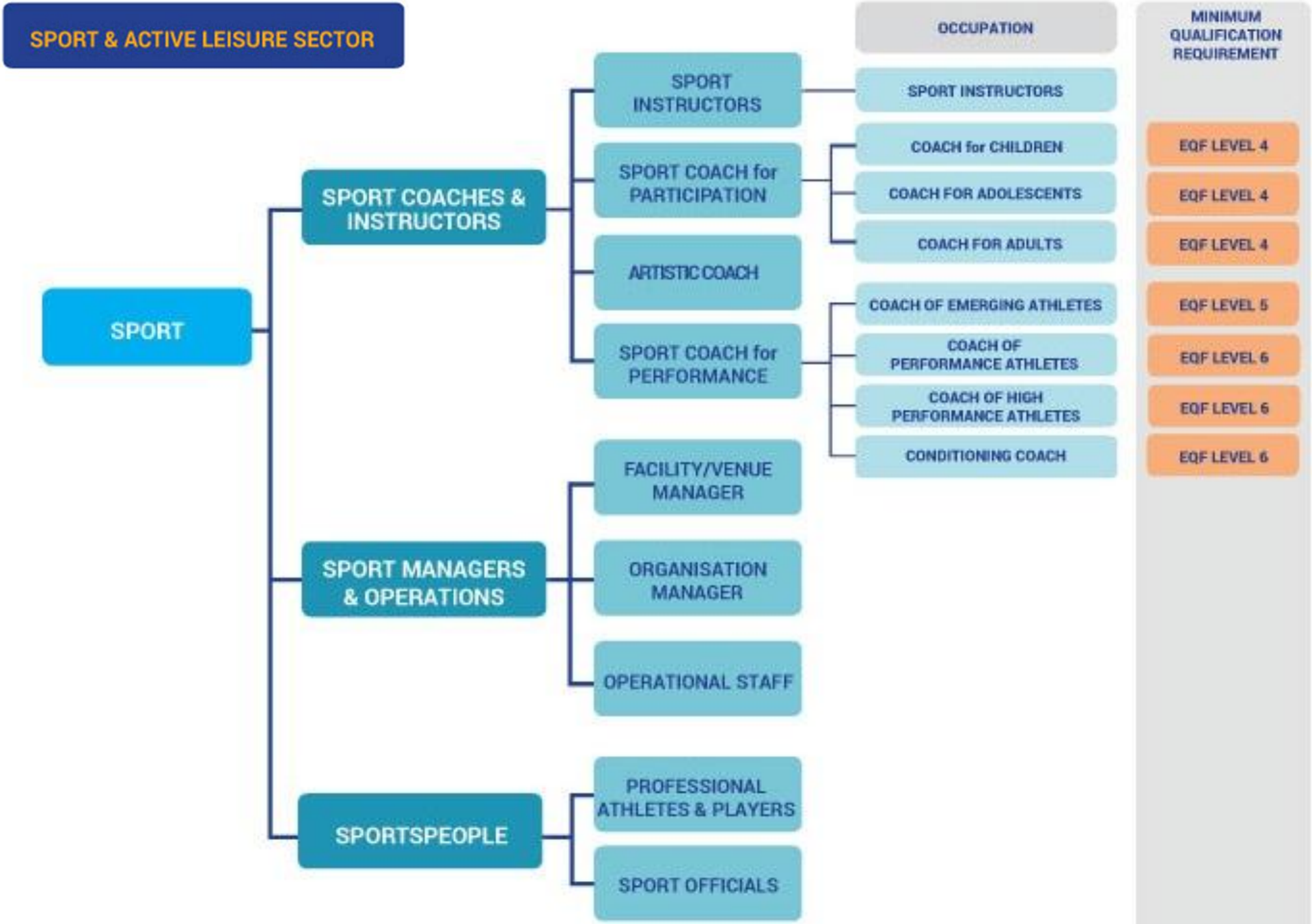
SPORT & ACTIVE LEISURE SECTOR
OCCUPATION
MINIMUM QUALIFICATION REQUIREMENT
SPORT
SPORT COACHES & INSTRUCTORS
SPORT INSTRUCTORS
SPORT INSTRUCTORS
SPORT COACH for PARTICIPATION
COACH for CHILDREN
EQF LEVEL 4
COACH FOR ADOLESCENTS
EQF LEVEL 4
COACH FOR ADULTS
EQF LEVEL 4
ARTISTIC COACH
SPORT COACH for PERFORMANCE
COACH OF EMERGING ATHLETES
EQF LEVEL 5
COACH OF PERFORMANCE ATHLETES
EQF LEVEL 6
COACH OF HIGH PERFORMANCE ATHLETES
EQF LEVEL 6
CONDITIONING COACH
EQF LEVEL 6
SPORT MANAGERS & OPERATIONS
FACILITY/VENUE MANAGER
ORGANISATION MANAGER
OPERATIONAL STAFF
SPORTSPEOPLE
PROFESSIONAL ATHLETES & PLAYERS
SPORT OFFICIALS

SPORT & ACTIVE LEISURE SECTOR

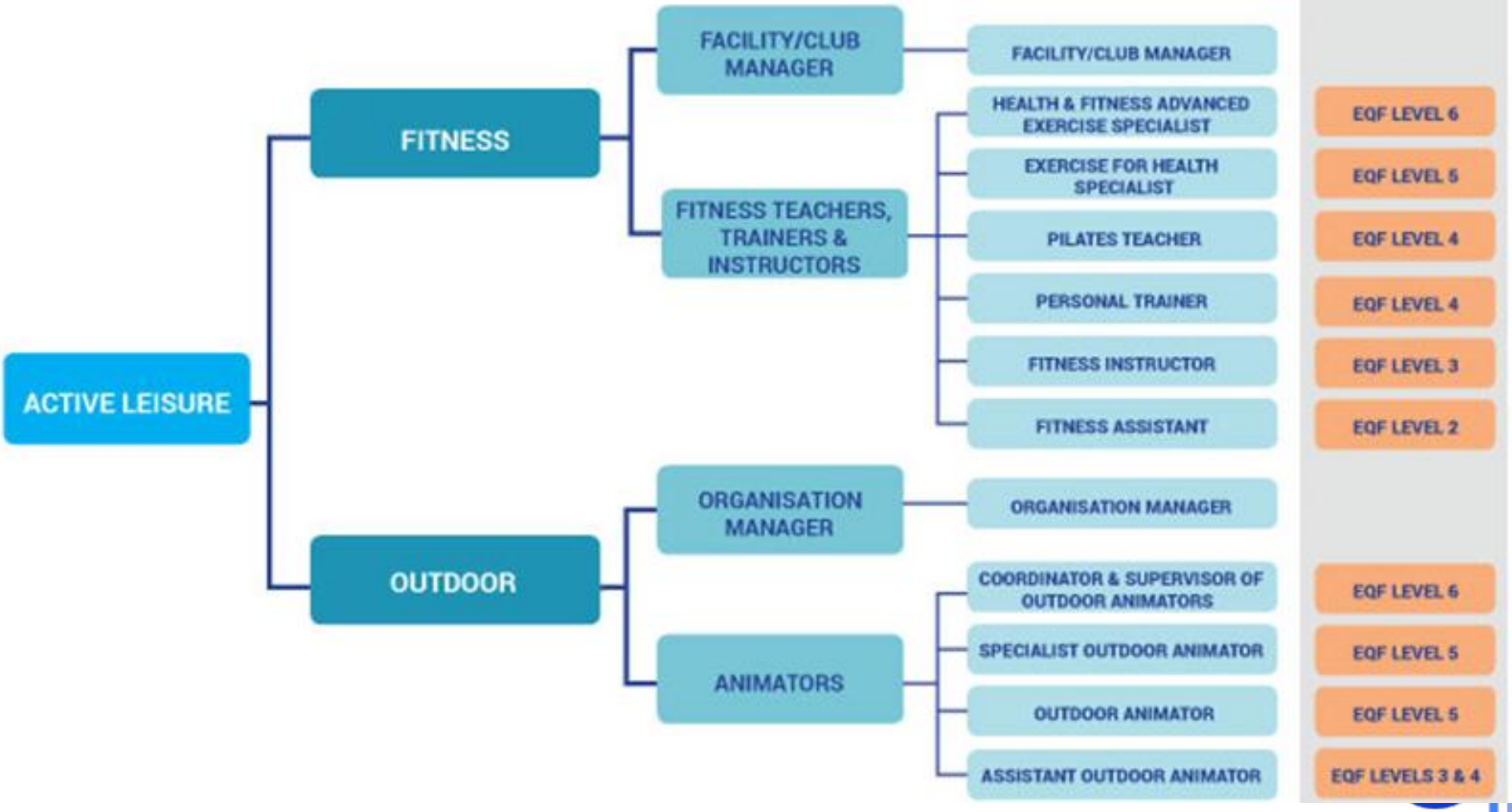

FORMARSE EN LA UE

Movilidad Europea
ámbito del deporte

RECONOCIMIENTO DE TÍTULOS Y CUALIFICACIONES

RECONOCIMIENTO DE CUALIFICACIONES Y TÍTULOS

❑ ¿Cómo conseguir que se reconozcan cualificaciones en el país de acogida?

✓ **CLAVE: si la profesión está regulada o no**

Es decir: están restringidas a las personas que poseen unas determinadas cualificaciones
(Ej: médico, Profesor de educación física)

❑ **Está regulada:**

1ª Posibilidad: Existe una lista de cualificaciones reconocidas y equivalentes

2ª Posibilidad: Caso por caso, según longitud y contenido de los estudios.

❑ **No está regulada:**

Se puede ejercer siguiendo los procedimientos necesarios aplicables a esta profesión en el país de acogida.

RECONOCIMIENTO DE CUALIFICACIONES Y TÍTULOS

❑ TIPOS DE RECONOCIMIENTO

❑ RECONOCIMIENTO DE TIPO ACADÉMICO. HOMOLOGACIÓN

- Continuar estudios en otro país (si la institución te lo solicita previamente).
- Cuando no existe posibilidad de solicitar un reconocimiento de tipo profesional, (profesión no está regulada en el país de acogida)
- Solicitud: Centro NARIC o ENIC del país de acogida (más información).

RECONOCIMIENTO DE CUALIFICACIONES Y TÍTULOS

❑ TIPOS DE RECONOCIMIENTO

❑ RECONOCIMIENTO DE TIPO PROFESIONAL

- Soy ciudadano/a español/a, mi título es español y quiero ejercer una profesión regulada (según la Directiva 2005/36/CE) en otro país de la UE
- Solicitud: Autoridad competente del país de acogida (BD Comisión Europea.)
- Si la profesión está regulada en España, suelen pedir ACREDITACIÓN:

  - Títulos universitarios: Ministerio de Educación.

  - Títulos no universitarios: Comunidades autónomas.

RECONOCIMIENTO DE CUALIFICACIONES Y TÍTULOS

❑ LEGALIZACIÓN DE DOCUMENTOS ACADÉMICOS

La legalización de documentos que deben surtir efectos en otros Estados es un proceso convenido con carácter internacional. Los documentos acreditativos de estudios cursados en España deben cumplir un trámite previo de **reconocimiento de firmas** por parte de las autoridades educativas españolas correspondientes, a efectos de su posterior legalización.

Sólo documentos académicos con carácter oficial y validez en todo el territorio nacional, el resto son legitimados por la **vía notarial.**

Las CC.AA. Autónomas son competentes para reconocer la firma de los títulos, diplomas y certificados propios

RECURSOS PARA EL RECONOCIMIENTO

BASE DE DATOS DE PROFESIONES REGULADAS

http://ec.europa.eu/internal_market/qualifications/regprof/index.cfm /

Movilidad Europea ámbito del deporte

Search | About this site | Contact | Legal notice | Cookies | English (en)

European Commission

THE EU SINGLE MARKET

Regulated professions database

European Commission > Internal Market > Free movement of professionals > Regulated professions database

GENERIC NAME OF PROFESSION - SPORTS INSTRUCTOR

General | **In countries** | Establishment: Decisions, Statistics, Geography of mobility | Temporary mobility: Declarations, Statistics, Geography of mobility

Table showing all countries in which this profession is regulated, with the name of the profession as used in the country. By clicking on the name you can access details of the regulated profession with the competent authorities and points of contact.

84 item(s) found, displaying 1 to 15 — Page(s): **1**, 2, 3, 4, 5, 6, — Item(s) per page: 15 — Show all — Clear

Name of regulated profession	Country	Region	Recognition under Directive 2005/36/EC
Sportski instruktor	Croatia	All regions	General system of recognition - primary application
Γυμναστής - Εκπαιδευτής Φυσικής Αγωγής	Cyprus	All regions	General system of recognition - primary application
Poskytování tělovýchovných a sportovních služeb v oblasti příslušného sportovního odvětví	Czech Republic	All regions	General system of recognition - primary application
Educateur sportif	France	All regions	General system of recognition - primary application
accompagnateur en moyenne montagne	France	All regions	General system of recognition - primary application

EUROPE ACTIVE STANDARS

http://www.ehfa-standards.eu/

Movilidad Europea
ámbito del deporte

EHFA European Health & Fitness Association
EHFA standards

EuropeActive Standards

MORE PEOPLE | MORE ACTIVE | MORE OFTEN

EHFA STANDARDS | TECHNICAL EXPERTS GROUPS | EHFA ACCREDITATION

Standards

- EHFA Standards
- Standards Council
- Qualifications Framework
- Current EHFA Standards
- Priorities 2012 - 2015
- Standards Experts
- Working Groups
- Annual Special Award
- European Classifications

EHFA Standards

The Standards Council is responsible for the direction and strategic thinking for the developing regulatory framework, which underpins public confidence in the work and development of the European Health and Fitness industry, and in a complex environment of European dimensions. It works closely with the European Commission, especially in support of its Lifelong Learning Programme.

The main functions of the Standards Council are:

- To monitor the developments across and outside the industry to ensure that the European framework and standards for the fitness industry are fit for purpose and up to date.
- To develop and monitor a work programme for the Technical Experts Group (TEG) in terms of standards development.
- To provide the technical support and structure to ensure the development of the European Register of Exercise Professionals (EREPS) is in line with the standards process.
- To oversee the EHFA Accreditation Process of training providers.

The current Chairman of the Standards Council, Professor Thomas Rieger, elected in 2012, developed a 3-year strategic plan (2012-2015) which provides seamless continuity to the activities of his predecessor Professor Alfonso Jimenez. By today the following standards have been established;

- Fitness Assistant (EQF level 2) - click here to download
- Fitness Instructor (EQF level 3) - click here to download

EUROPEAN REGISTER OF EXERCISE PROFESSIONALS

Movilidad Europea
ámbito del deporte

http://www.ereps.eu.com//

ereps
European Register of Exercise Professionals

EUROPEAN REGISTER OF EXERCISE PROFESSIONALS

MORE PEOPLE | MORE ACTIVE | MORE OFTEN

Home | Find a Professional | Find a Club | Find a Training Provider | Fitness Suppliers | National Registers | Join EREPS

Menu

- About EREPS
- Why EREPS
- Status of Registration
- Professional Development
- Qualifications Framework
- Insurance Requirements
- International Activities
- Contact EREPS

Member Login

Welcome to the European Register of Exercise Professionals

Welcome to the European Register of Exercise Professionals

Mission and Objectives:

ereps
European Register of Exercise Professionals

The European Register of Exercise Professionals (EREPS) is an independent process for the registering of all instructors, trainers and teachers working across Europe in the exercise and fitness industry. It is a pan-European system, based on independent national registers, culminating in a central European database.

Through its quality assurance process EREPS recognises that exercise professionals are qualified to do their job giving consumers, employers and partners in medical professions the necessary level of confidence in their professionalism and a structure for increased mobility of workers. Registration means that an exercise professional has met prescribed minimum standards of good practice, including the adoption of a Code of Ethical Practice and that they are committed to raising standards through a process of continuing professional development.

EREPS is regulated by the European Health and Fitness Association (EHFA) Standards Council using an accepted official European qualification framework which describes the knowledge, skills and competencies exercise

CONSIGUE UNA RECONOCIDA CON EREPS

El Registro Europeo de Profesionales de Ejercicio (EREPS) es un proceso independiente para el registro de todos los instructores, entrenadores y profesores que trabajan en toda Europa en la industria del ejercicio y la aptitud. Se trata de un sistema paneuropeo, basado en registros nacionales independientes, que culminó en una base de datos europea central. Registro significa que usted como profesional de ejercicio se ha reunido prescrito normas mínimas de buenas prácticas, incluyendo la adopción de un Código de buenas prácticas éticas.

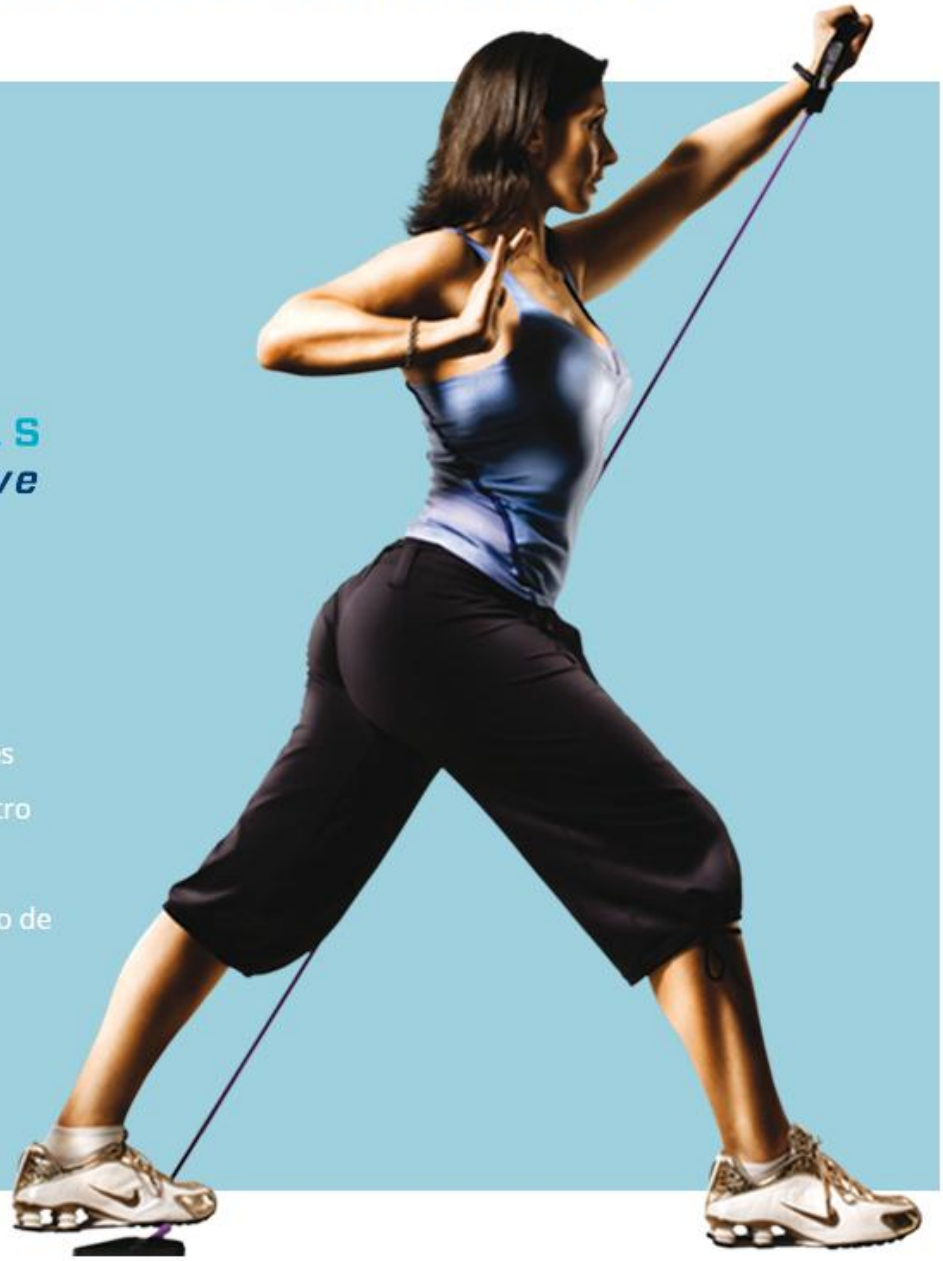

ÚNETE EREPS

ENCONTRAR UN ENTRENADOR

TARJETA PROFESIONAL EUROPEA

http://ec.europa.eu/internal_market/consultations/2014/european-professional-card/index_en.htm

❑ MENOS TIEMPO, MENOS PAPELEO, MAYOR EFICACIA

- Ventanilla única para conseguir que se reconozca su titulación en otro país. A través de Internet.
- En 2016 estará disponible para las siguientes profesiones
    1. Enfermero responsable de cuidados generales
    2. Farmacéutico (formación básica)
    3. Fisioterapeuta
    4. **Guía de montaña**
    5. Agente de la propiedad inmobiliaria
- Certificado electrónico que se intercambiarán las autoridades a través del Sistema de Información del Mercado Interior (IMI) para abaratar costes y gestiones.
- obtener el reconocimiento de sus títulos en 6 semanas (AHORA 12)
- Se podrá usar durante 2 años sin más requisitos administrativos.

Enic-naric.net

Movilidad Europea ámbito del deporte

http://www.enic-naric.net/spain.aspx

Accessibility A- A A+ A

enic-naric.net
gateway to recognition of academic and professional qualifications

Contact details - Restricted Area

Search in the site: Start searching

You need information on recognition issues as

- Higher Education Institution — More details
- Credential evaluator — More details
- Employer — More details
- Individual wishing to study/work abroad

home > Spain

Spain

- National Information Centres
- National education bodies
- System of education
- University education
- Quality Assurance in Higher Education
- Post-secondary non-university education
- Recognised higher education institutions
- Policies and procedures for the recognition of qualifications
- Qualifications Framework
- Diploma Supplement (DS) Information

National Information Centres

NARIC España
Spanish NARIC
NARIC España
Ministerio de Educación, Cultura y Deporte
SG de Títulos y Reconocimiento de Cualificaciones
C/ Torrelaguna, 58 - 28027 Madrid

SELECT A COUNTRY

Albania, Andorra, Armenia, Australia, Austria, Azerbaijan, Belarus, Belgium, Bosnia and Herzegovina, Bulgaria, Canada, Croatia, Cyprus, Czech Republic, Denmark, Estonia, Finland, France, Georgia, Germany, Greece, Holy See, Hungary, Iceland, Ireland, Israel, Italy, Kazakhstan

FORMARSE EN LA UE

RECURSOS PARA ESTUDIAR EN LA UE

OPORTUNIDADES DE APRENDIZAJE Y CUALIFICACIONES EN EUROPA

(Portal on Learning Opportunities throughout the European Space), portal web sobre oportunidades de aprendizaje en todo el espacio europeo.

Web ploteus: http://ec.europa.eu/ploteus/

- **OBJETIVO:**

Ayudar a estudiantes, personas que buscan empleo, trabajadores, padres, orientadores y profesores a encontrar información sobre cómo estudiar en Europa.

- **SERVICIOS QUE OFRECE**
  - **Oportunidades de aprendizaje**
  - **Intercambios y ayudas**
  - **Sistemas educativos**
  - **Ir a un país**
  - **Direcciones de contacto**

European Commission

Learning Opportunities and Qualifications in Europe

Information about courses, work-based learning and qualifications

Search

Open Education Europa

The central access point to find Open Educational Resources, including Massive Open Online Course (MOOC)

Learn More

What are you searching for?

Search on the Map

Learning Opportunities

Find information and links on opportunities to learn or study in another EU country by searching by subject field, level of education or country.

Qualifications

Find information on the **European Qualifications Framework**, National Qualifications Frameworks and how they compare.

Find information on **qualifications** in Europe by searching by subject field, level of education or country.

European Commission

Learning Opportunities and Qualifications in Europe

Information about courses, work-based learning and qualifications

SPORTS

- sports
- sports - *Documentation*
- sports - *Learning Opportunities*
- sports - *Qualifications*
- sports - *Guidance Services*
- sports - *Moving to a country*
- sports - *Exchange and Grants*
- sports - *Recognition of diplomas & qualifications*
- sports**urfaces**
- sports**chuhe**
- sports**ki**
- sports**turf**
- sports**fields**
- sports**ke**
- sports**men**
- sports **sports** - *Documentation*
- sports **sports** - *Learning Opportunities*
- sports **sports** - *Qualifications*

Exchange and Grants

ecognition of diplomas & qualifications
)

ssion

attendance of the Cypriot Beneficiaries in European Education and Training Programmes. The Foundation manages the new European program Erasmus+ which was put into action on 1st of January 2014 and is the successor of Lifelong Learning Programme, Youth in Action and other international programs such as Erasmus Mundus and Tempus.As the program for the 2007-13 , the Erasmus+ will provide support for activities of all sectors of Lifelong Learning (School of Education, Higher Edu Vocational Education and Training , Adult Education) and the field of youth and Sport. ...

EUROPE ACTIVE STANDARS

Portal de Calidad de la Formación, donde encontrarás una gran cantidad de ofertas formativas de desarrollo profesional continuo (CPD) y capacitación para el sector de ocio activo, el aprendizaje y el bienestar.

Movilidad Europea ámbito del deporte

http://qualitytraining.skillsactive.com/

Quality Training Portal
Industry recognised training at your fingertips

Search

SkillsActive
More People, Better Skilled, Better Qualified

habia

HOME | ADVANCED SEARCH | ABOUT | TRAINING PROVIDERS | HELP & SUPPORT | CONTACT US

Training Finder

KEYWORDS

e.g. Coaching

TRAINING TYPE

Higher Education

POSTCODE

e.g. WC1

Search

About

Welcome to the Quality Training Portal (QTP), where you will find a host of Continuing Professional Development (CPD) training and qualifications for the Active Leisure, Learning and Well-being sector.

What is the Quality Training Portal (QTP)?

The SkillsActive QTP is an easy to use training database website, dedicated to the Active Learning, Leisure and Well-being industry, and the only database offering CPD training that has been independently quality assured. The QTP directs learners to training that is recognised by employers and SkillsActive professional registers.

Why use the QTP?

FORMARSE EN LA UE

BECAS Y PRÁCTICAS

BECAS Y PRÁCTICAS

INTRODUCCIÓN

Se trata de becas que ayudan a perfeccionar el idioma trabajando en el extranjero. Están enfocadas a jóvenes titulados/as universitarios/as, de formación profesional y para estudiantes de últimos cursos de carrera.

❑ TAREAS A REALIZAR

Variarán, en función de tu perfil profesional. Las actividades más ofertadas son para médicos, ingenieros/as, economistas, sociólogos/as y abogados/as.

❑ PROCEDIMIENTO

La mayoría de estas prácticas están gestionadas por instituciones, universidades, centros profesionales o entidades colaboradoras de las mismas.

❑ CARACTERÍSTICAS

- ✓ Edad entre los 18 y 30 años.
- ✓ Nivel alto del idioma del país.

BECAS Y PRÁCTICAS

BECAS ERASMUS+

❑ ERASMUS

- "**Para estudios**" periodo de estudios (mínimo 3 y máximo 12 meses) en otro centro de educación superior de otro país europeo.

  - "**Cursos intensivos de idiomas**" si te ofrecen una beca Erasmus de estudios.

- " **ERASMUS+ Prácticas: de estudiantes en empresas**", estancia de entre 3 y 6 meses en una empresa u organización de otro país europeo
  www.oapee.es

❑ COMPLEMENTOS ERASMUS

- **BECAS ERASMUS DEL GOBIERNO VASCO:**

El gobierno Vasco ofrece Becas para estudiantes Erasmus y otros programas de movilidad universitaria de carácter internacional y de enseñanzas artísticas superiores
http://www.hezkuntza.ejgv.euskadi.net/r43-573/es/contenidos/informacion/dib2/es_2033/becas_de_erasmus_c.html

- **BECAS ERASMUS DE LA CAJA VITAL KUTXA:**

La Caja Vital Kutxa distribuye una cantidad de dinero entre todas las candidaturas. Consulta los requisitos y consigue una ayuda extra:
Becas Erasmus-Universidad / Becas Erasmus-F.P.

Facultad de Ciencias de la Actividad Física y del Deporte

La Facultad
- ¿Quiénes somos?
- Ubicación / Cómo llegar
- Política de Calidad

Estudios
- Licenciatura
- Grado
- Estudios de Postgrado
- Calendario

Recursos Humanos
- Equipo decanal
- Departamentos
- Profesorado
- Administración y Servicios

Alumnado
- Tutorías
- Prácticas Externas (obligatorias)
- Prácticas Voluntarias
- TFG: Trabajo fin de Grado

Programas de Movilidad

Documentos

- Normativa (pdf , 94,21 KB)
- Documento de compromiso (pdf , 169,75 KB)

ERASMUS

Documentos

- Oferta movilidad Erasmus-AL (pdf , 45,42 KB)
- 1ª selección Erasmus 2015/16 (pdf , 104,84 KB)
- 2ª selección Erasmus 2015/16 (pdf , 104,66 KB)

SICUE-SÉNECA

Documentos

- Oferta movilidad Sicue (pdf , 41,09 KB)
- 1ª adjudicación SICUE (pdf , 104,54 KB)
- Plazas aceptadas con carácter definitivo (pdf , 17,08 KB)

AMÉRICA LATINA

Documentos

- 1ª selección América Latina 2015/16 (pdf , 104,40 KB)
- 2ª selección América Latina 2015/16 (pdf , 104,71 KB)

BECAS Y PRÁCTICAS

BECAS PARA PRÁCTICAS INTERNACIONALES

BECAS FARO

Este programa, gestionado por la Fundación General de la Universidad de Valladolid, permite a casi 1000 estudiantes españoles solicitar becas cada año para realizar un periodo de prácticas en empresas de casi todo el mundo. Programa de movilidad promovido por el Ministerio de Educación. Es necesario registrarse.

http://www.becasfaro.es/pages/cont/index.php?id=27

BECAS ARGO

Argo Global es un programa de movilidad, del Ministerio de Educación, cuyo objetivo es impulsar la formación complementaria de los titulados\as de todas las universidades españolas a través de la realización de prácticas en empresas en el extranjero.

http://www.mecd.gob.es/servicios-al-ciudadano-mecd/catalogo-servicios/becas-ayudas-subvenciones/practicas-empresas-organismos/argo-global-titulados-universitarios.html

BECAS Y PRÁCTICAS

PRÁCTICAS DEPORTIVAS INTERNACIONALES

Gazte Olimpic Team

No es netamente una beca pero ofrece la posibilidad de acudir a los Juegos Olímpicos de Rio de janeiro como parte del Gazte Olimpic Team.
http://www.gazteaukera.euskadi.eus/noticia/2015/-te-gustaria-conseguir-un-pase-para-los-juegos-olimpicos-de-rio-2016/r58-801/es/

SKILLS ACTIVE

Innumerables ofertas de prácticas en el extranjero en el sector deportivo.

http://www.skillsactive.com/standards-quals/apprenticeships

UK SPORTS

Ofertas de Prácticas deportivas en el mayor buscador de empleo deportivo del Reino Unido

http://www.uksport.gov.uk/jobs/?tags=206&sort=r

¿Te gustaría conseguir un pase para los Juegos Olímpicos de Río 2016?

Si estás dispuesto/a a vivir, gozar y contar la experiencia de las Olimpiadas de Río 2016 tienes una oportunidad excepcional. Te proponemos **un viaje de ensueño totalmente gratis.**

¿Quieres ser uno de los **8 afortunados/as que formará el equipo Gazte Olimpic Team** y acudir a los **Juegos Olímpicos o Paralímpicos de Río?** Solo tienes que participar en nuestro concurso del 15 de octubre al 15 de diciembre de 2015.

Si te encanta escribir, sacar fotos y grabar vídeos y eres una persona comunicativa, no pierdas esta oportunidad.

gzt gazteaukera
Portal de la juventud de Euskadi

Cuál es el premio:

- **4 viajes a los Juegos Olímpicos de Río**: Vuelo de ida y vuelta desde Bilbao, alojamiento en Río, entradas para eventos deportivos y ayuda para gastos de viaje. Se incluye seguro de asistencia en viaje. El viaje se realizará en agosto y tendrá 9 días de duración.
- **4 viajes a los Juegos Paralímpicos de Río**: Vuelo de ida y vuelta desde Bilbao, alojamiento en Río, entradas para eventos deportivos y ayuda para gastos de viaje. Se incluye seguro de asistencia en viaje. El viaje se realizará en septiembre y tendrá 9 días de duración.
- Entre las 8 personas seleccionadas se crearán estos dos grupos de 4 personas. Uno de los grupos acudirá a los Juegos Olímpicos y el otro a los Juegos Paralímpicos. Los grupos se formarán mediante sorteo.

Apprenticeships

Apprenticeships are a cost effective way for employers to recruit and train employees as well as serving as an excellent option for young people looking to establish a career in our sector. They enable apprentices to earn money while gaining hands-on experience and nationally recognised qualifications. SkillsActive works with employers to ensure Apprenticeships across our sector deliver the knowledge and skills their business needs.

font size − +

back to top

Contact Us

1st Floor

SEARCH RESULTS

SHOWING 1 - 10 OF RESULTS FOUND 27

Search term

SEARCH AGAIN

- [ ] UK Sport vacancies
- [ ] Board vacancies
- [ ] English Institute of Sport vacancies

SPORT

Netball

EMPLOYMENT TYPE

- [ ] Apprentice
- [x] Paid Internship
- [ ] Permanent
- [ ] Fixed Term

Jobs in Sport

Relevancy

FA COACH

ORGANISATION Players First Ltd
LOCATION West London
CLOSING 30 October 2015
SALARY Hourly Rate Discussed in Interview

SPORT INTERNSHIPS 2016-2017

ORGANISATION Millfield School
LOCATION Street, Somerset
CLOSING 30 October 2015
SALARY Remuneration is between £6,506 and £8,886 pa including holiday pay, plus board and lodging during term time

VISIT WEBSITE INQUIRE HERE

Paid Instructor Internships Ski and Snowboard

Description

Get qualified in an industry you love and become a certified Ski or Snowboard instructor.

The inclusive EA Ski and Snowboard Training course packages combine your exam fees, training costs, lift passes, training accommodation and VISA assistance as well a job offer and much more! There are employment and resort options to suit everyone, whether you are looking for all inclusive salary packages with accommodation and meals or more independent accommodation options EA has you covered.

Current SALE OFFERS!
Instructor course packages from $4975!!

*Japan - Club Med Sohoro Instructor Internship SAVE $2500
*Canada - Big White 6 week ski training SAVE $5090
*Canada - Nakiska Instructor Internship SAVE $3000
* Switzerland - Grimentz Instructor Internship SAVE $1000

Currently seeking Ski and Snowboard Instructors in Japan, Canada, USA, New Zealand and Switzerland

EA Ski and Snowboard Training offers the only way to get instructor training, gain your internationally recognized certification and get a guaranteed job ...

Show More

0 0 0

This program is provided by

VERIFIED

Length of Position: 4-5 Months

REVIEW THIS PROGRAM

banner andujar shop....jpg shoppnig night 2015....jpg Mostrar todas las descargas...

5.- IDIOMAS Y DEPORTE

IDIOMAS. APRENDIZAJE

¿Por qué aprender otro idioma?

- El 25 % de las solicitudes de empleo en la UE exigen el conocimiento de otra lengua al margen de la materna.
- Clave de la movilidad. Permite aprovechar al máximo las oportunidades de trabajo, estudio y viaje en todo el continente.
- Hablar la lengua de otra persona ayuda a comprender su cultura y su manera de ver la vida. Imprescindible para la actividad deportiva.

IDIOMAS, ¿CÓMO APRENDER?

- **Hágalo usted mismo:**
  - cursos de autoaprendizaje de numerosos idiomas.
- **Radio y televisión:**
- **Por Internet:**
  - cada vez son más las páginas que ofrecen clases de idiomas, muchas veces con sonido e imagen.
- **Con un profesor:**
  - la ventaja de asistir a clase con un grupo de alumnos es que los compañeros se animan entre sí y el profesor les orienta de acuerdo con sus necesidades concretas.
- **En el trabajo:**
  - cada vez más empresas reconocen que los idiomas son vitales para el éxito en los negocios, y muchas grandes empresas ofrecen cursos gratuitos o subvencionados.
- **En tándem:**
  - este tipo de aprendizaje requiere la colaboración dos hablantes nativos, uno de cada lengua, que se comunican por correspondencia (correo electrónico, teléfono, etc).

IDIOMAS Y DEPORTES

RECURSOS DE APRENDIZAJE

Movilidad Europea
ámbito del deporte

EFBILINGUE.COM

Página web dedicada a la Educación Física Bilingüe, cuenta con Activities, Class Notes, Review and Exercises, Resources, etc.

http://www.efbilingue.com/

INGLES FM

Aprender idiomas a través de podcast con vocabulario relacionado con el deporte
http://ingles.fm/podcast-vocabulario-en-ingles-deportes

CURSOS ESPECÍFICOS

La Federación Española de Futbol ofrece dos cursos de Inglés adaptados al fútbol, para principiantes.
http://www.rfef.es/formacion/english-football-elementary-level-2/

ENGLISHINSPORT.EU

Plataforma multimedia para el aprendizaje de Inglés Técnico relacionado con el
http://www.englishinsport.eu/tess-e-learning-tool

VISUAL DICTIONARY ONLINE

http://visual.merriam-webster.com/sports-games.php

Guía del Curso

ENGLISH FOR FOOTBALL ELEMENTARY

Podcast: Vocabulario en inglés: Deportes

por TOM *el* ABRIL 20, 2010

en 10 MINUTOS DE VOCABULARIO 1, AUDIO/MP3, INGLÉS BÁSICO, INGLÉS INTERMEDIO, LISTENING EN INGLÉS, PODCASTS, PODCASTS DE VOCABULARIO, VOCABULARIO

Twittear

30 CLASES GRATIS! - Haz clic aquí para descargarlas hoy →

Vocabulario en inglés: Deportes

00:00 00:00

En este podcast Tom y Amanda te enseña el vocabulario clave en ingles para describir **los deportes**.

Cada podcast tiene un libro de ejercicios detallado que incluye todo el vocabulario y una transcripción completa del dialogo.

Primero escuchará la lista de vocabulario (en inglés y español), seguido por una conversación donde se usa el vocabulario y una

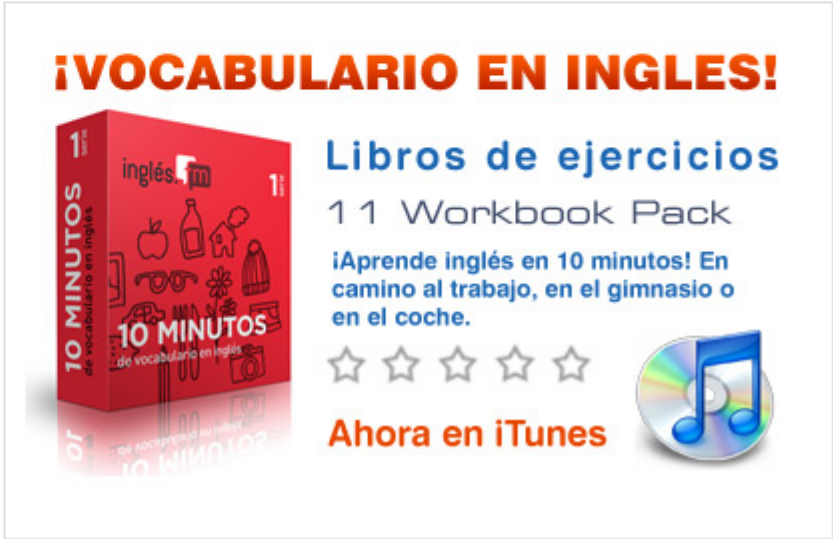

AUDIOS RECIENTES

Zapp! Inglés Listening 2.17 – Profesiones y Tipos de Personas

Zapp! Inglés Vocabulario y Pronunciación 2.20 – Enfermedades

Zapp! Inglés Coloquial 2.16 – Comida e Ingredientes

Zapp! Inglés Listening 2.16 –

CATEGORÍAS DE PODCASTS

Audio/Mp3

10 Minutos de Vocabulario 1

10 Minutos de Vocabulario 2

Conversaciones Reales 1

Conversaciones Reales 2

Fútbol y La Copa Mundial

Real Lives 1

EfBilingue.com

Bilingual Physical Education

SHARE THIS

HOME | GUESTBOOK | ACTIVITIES | CLASS NOTES | REVIEW and exercices | RESOURCES | search...

Home > Guestbook

VIERNES, 23 OCTUBRE 2015

1º ESO CLASS NOTES
- 1st Term
- 2nd Term
- 3rd Term

2º ESO CLASS NOTES
- 1st Term
- 2nd Term
- 3rd Term

3º ESO CLASS NOTES
- 1st Term
- 2nd Term
- 3rd Term

4º ESO CLASS NOTES
- 1st Term
- 2nd term

OLD ONES
- Athletics 1º ESO
- Athletics 3º ESO

CONTRIBUTIONS

Sonia Cañada Díaz Miércoles, 21 Enero 2015

YOU'RE A CHAMPION!! :)

Congratulations for this fantastic website, p

Comentario del Administrador:
Thank you very much!

Lara Blanco Miércoles, 05 Noviembre 2014

Thanks for your help

Thank you for the resources provided. This website has been very useful and I would highly recommend it to other physical education teachers.

TORS COUNTER

378940

52

eek 1080

SPORT NEWS LIVE

NGLISH SCHEDULE IS VIL - VAN GAAL

- FRIDAY'S GOSSIP COLUMN
- CHINA WOMEN V ENGLAND WOMEN
- LIVERPOOL 1-1 RUBIN KAZAN
- DEILA UNHAPPY WITH COMMONS REACTION

English French Visual Dictionary
Free Online Dictionary

Index

Enter a word

IMAGES

GO TO

Themes

- Astronomy
- Earth
- Plants & gardening
- Animal kingdom
- Human being
- Food & kitchen
- House
- Clothing & articles
- Arts & architecture
- Communications
- Transport & machinery
- Energy
- Science
- Society
- Sports & games
  - Sports facilities

Sports & games

Activities practiced for recreational purposes (fun, relaxation, health) and often taking the form of competitions sanctioned by official bodies.

SPORTS FACILITIES
Fields and installations designed for participating in sports and staging competitions.

sports complex, competition, scoreboard

TRACK AND FIELD
This sport brings together some 30 events: races, speed walking, marathon, jumps, shot put, combined events (heptathlon, decathlon).

arena, jumping, throwing

BALL SPORTS
Individual or team sports played by throwing or hitting a solid or inflated ball.

baseball, softball, cricket, field hockey, soccer, rugby, football, Canadian football, netball, basketball, volleyball, handball

RACKET SPORTS
Popular all over the world, these sports have two to four opposing players with rackets; they rally a ball or shuttlecock on a defined playing surface.

table tennis, badminton, racquetball, squash, tennis

GYMNASTICS
Gymnastic sports include rhythmic, artistic, acrobatic and aquatic gymnastics, as well as stretching. Gymnastics builds up the body and makes it supple.

rhythmic gymnastics, trampoline, gymnastics

English French Visual Dictionary
Free Online Dictionary

Index

Enter a word

IMAGES

GO TO

Themes

- Astronomy
- Earth
- Plants & gardening
- Animal kingdom
- Human being
- Food & kitchen
- House
- Clothing & articles
- Arts & architecture
- Communications
- Transport & machinery
- Energy
- Science
- Society
- Sports & games
  - Sports facilities
  - Track and field

court
Synthetic or hardwood surface that is designed to provide good traction; badminton is usually played indoors.

court image

Share Image

previous | next

long service line
Line that marks the back of the service zone for doubles matches.

server
Player who puts the shuttlecock into play; the server and receiver stand diagonally opposite

previous

long service line
Line that marks the back of the service zone for doubles ma

server
Player who puts the shuttlecock into play; the server and re each other.

service judge
Official who monitors the execution of the serve (player pos the appropriate zone, etc.).

back boundary line
Line that marks the ends of the playing area and, in singles

linesman
One of 10 officials who ensure that the shuttlecock remains the umpire when a fault is committed.

center line
Line dividing each court half into two sides; the center line s zones.

white tape
Strip of tape with a cord passing through it; it is attached to

alley
Band 1.5 ft wide on the sides of the court; the alley is used

short service line
Front boundary of the singles and doubles service zones.

umpire
Official responsible for applying the rules; the umpire ensur and rules on contentious points.

post
Vertical bar used to stretch the net by means of white tape.

singles sideline

Table Tennis - Men's training

Video 1

Video 2

Video 3

Swimming Guides

Suggest a Guide Topic

Sort by: **Newest** | Most Viewed | Most Commented

1 to 50 of 66 Results Show 50 Per Page

Browse Guides

Categories

- **All Swimming Guides (66)**
- About Swimming (14)
- Equipment & Gear (9)
- Meets & Competitions (14)
- Starts & Turns (7)
- Swimming Strokes (12)
- Swimming Styles (14)
- Training & Workouts (30)

Levels

- New (0)
- Beginner (33)
- Intermediate (23)
- Advanced (10)

How to Swim Bent arm Freestyle *8 Comments*

New swimmers usually learn straight-arm freestyle first, but bent-arm freestyle has its advantages. This swimming guide will teach you how to swim bent-arm freestyle.

How to Read a Swim Meet Program *6 Comments*

Swim meet programs can be confusing! If you're perplexed about all the numbers in a program —or why you're in a certain heat or lane — this guide clears it up for you.

How & When to Swim Straight-arm Freestyle *14 Comments*

At the competitive swimming level, straight-arm freestyle is making a comeback. If you're wondering if you should try it out, this guide will give you some good insight.

Swim Opportunities after High School *2 Comments*

If you're stumped on what to do after high school swimming, check out this guide. There are many opportunities available just for you!

IDIOMAS Y DEPORTES

CURSOS EN EL EXTRANJERO

SPORTSLANGUAGE.COM

Todos los apasionados por el deporte encontrarán multitud de opciones tanto de destinos como deportivas. Además de los tradicionales como tenis, golf, fútbol, baloncesto o equitación, su oferta incluye centros donde realizar surf, snowboard, gimnasia, BMX, rugby, béisbol, inline skating, judo, etc.
www.sportslanguage.com

ALLIANCE FRANÇAISE

Alliance Française, asociación reconocida de utilidad pública, existe desde hace 130 años. El objetivo de esta red mundial, presente en más de 135 países, es el de promover el idioma francés y de difundir la cultura francesa. Integrada por más de 1 000 centros en todo el mundo, forma anualmente a unos 400 000 estudiantes en lengua francesa.
http://www.afmadrid.es/

AXTEX

Con delegaciones en Vitoria, Álava y Guipúzcoa ofrece una amplia gama de cursos internacioneles relacionadas con actividades multiaventura
http://astex.es/

Movilidad Europea ámbito del deporte

	EDAD	TIPO DE ALOJAMIENTO	OPCIONES	PÁG.
ESPAÑA				
El Mazo, Cantabria	7 – 13 años	Campamento	Multi Deporte – Summer Camp	4
Mediterranean Camp	6 – 16 años	Campamento	Inglés en Acción	5
ANDORRA				
Camp Rialp	6 – 16 años	Campamento	Inglés + Multi Aventura–Fútbol–Basket–Tenis–Moto–Danza–Ciclismo–Golf–Canto–Discovery	6 - 7
TODOS LOS PAÍSES				
Home Teacher	Desde 12 años	Familia	Vivir y Estudiar en casa del profesor	8 - 9
IRLANDA				
Inmersión en Familia	12 – 17 años	Familia	Convivencia con una familia	10
Dublín	12 – 17 años	Familia	Inglés + Actividades	11
Mullingar Equestrian Centre	10 – 18 años	Centro Ecuestre	Equitación	12
REINO UNIDO				
Eastbourne	14 – 17 años	Familia	Inglés + Actividades	13
Inmersión en Familia	12 – 18 años	Familia	Convivencia con una familia	14
Bruton School	10 – 15 años	Residencia	Inglés + Actividades – Tenis – Golf – Equitación – Música – Danza	15
Project Sports Academy	10 – 16 años	Residencia	Tenis – Golf – Fútbol – Danza - Baloncesto	16 -17
Dover College	12 – 17 años	Residencia	Inglés + Actividades – Tenis – Vela – Equitación – Teatro – Música - Danza	18
Bath Spa University	13 – 17 años	Residencia	Inglés + Actividades	19
Sir Laurence - Cambridge	14 – 17 años	Residencia	Inglés + Actividades	20
Christ's Hospital School	14 – 18 años	Residencia	Inglés + Actividades	21
Cambridge	16 – 19 años	Residencia	Inglés + Actividades	22
CANADÁ				
Toronto	14 – 17 años	Familia	Inglés + Actividades	23
ESTADOS UNIDOS				
American Family & Day Camp	10 – 15 años	Familia	Convivencia con una familia + asistencia a un campamento	24
Inmersión en Familia	12 – 16 años	Familia	Convivencia con una familia	25
Los Angeles	14 – 17 años	Familia	Inglés + Actividades	26
Asheville, North Carolina	13 – 17 años	Familia	Inglés + Actividades – Fútbol	27
San Francisco	14 – 17 años	Familia	Inglés + Actividades	28
Nueva York	14 – 18 años	Residencia	Inglés + Actividades	29
MB Sports Camp, Boston	12 – 17 años	Residencia	Golf – Baloncesto – Tenis – Fútbol – Voleibol	30
Hall of Fame Basketball Camp	10 – 17 años	Residencia	Baloncesto	31
ALEMANIA				
Bad Schussenried	10 – 17 años	Residencia	Alemán + Actividades	32
International Summer Camp	12 –16 años	Campamento	Alemán – Ingles + Actividades	33
Friburgo	13 – 17 años	Residencia	Alemán + Actividades – Tenis – Fútbol – Arte & Diseño	34
Berlín	13 – 17 años	Residencia	Alemán + Actividades – Tenis – Teatro – Arte & Diseño	35
SUIZA				
Leysin Summer Camps	8 – 17 años	Residencia	Francés + Actividades – Equitación – Cocina – Teatro – Tenis – Arte & Diseño	36
FRANCIA				
París	13 – 17 años	Residencia	Francés + Actividades	37

ACTIVIDADES

Deportivas y sociales: baloncesto, fútbol, vóley playa, escalada, natación, canoa, cine, safari fotográfico, festivales, barbacoa, karaoke, discoteca, etc.

HAS SELECCIONADO: CURSOS DE IDIOMAS PARA NIÑOS EN ALEMANIA CENTRO : BERLÍN JUNIORS TIPO : IDIOMAS + MULTIACTIVIDADES

¿QUIERES QUE TE CONTACTEMOS?
PULSA AQUÍ

Ciudades por país

ALEMANIA

Berlín Juniors

Blossin

Munich Jóvenes

Schmöchwitz

VER
TIPO DE CURSOS

CENTRO

¡No existe ningún otro lugar en el mundo donde aprender alemán sea tan divertido! Al cabo de pocos años, Berlín volvió a ser una verdadera metrópolis. A pesar de no ser una ciudad muy hermosa o elegante, Berlín es cool y trendy, con muchas facetas diferentes. Hay que vivir en Berlín para entender por qué tanta gente se siente atraída a venir aquí. Aquel que se decida a tomar un curso realizado en nuestra residencia estudiantil, no verá solamente una gran ciudad mundial, sino también tendrá la posibilidad de conocer a jóvenes de otros países y otras culturas. No hay otro método más divertido para aprender alemán, haciendo nuevos amigos en una ciudad como Berlín.

CURSOS

Curso General
Curso Intensivo

ACTIVIDADES

Deportivas y sociales: baloncesto, fútbol, vóley playa, escalada, natación, canoa, cine, safari fotográfico, festivales, barbacoa, karaoke, discoteca, etc.

ALOJAMIENTO

aquals

NOVEDAD 2015 NOVEDAD

Antibes *Francés padres & hijos - a partir de 6 años*

Antibes, la segunda ciudad más grande de la Costa Azul, es conocida por ser un entorno ideal para aprender francés con toda la familia.

CENTRE INTERNATIONAL D'ANTIBES

El "Centro Internacional de Antibes", situado entre Cannes y Niza, fue creado en 1985. Es hoy en día uno de los principales Centros de enseñanza de lengua francesa para extranjeros.

Clases

Los cursos para familia están diseñados para ofrecer la posibilidad a las familias de disfrutar de unas vacaciones juntos aprendiendo un idioma. Para adultos se impartirá curso estándar por las mañanas. Los niños (6-7años) se divertirán en talleres y actividades en francés. Los jóvenes (8-12 años) seguirán clases por las mañanas, en el mismo horario que sus padres.

Alojamiento

Los cursos se ajustan a un mismo horario y ofrecen un alojamiento confortable en apartahotel, con estudios para 2, 3 o 4 personas.

Actividades

Los jóvenes (8-12 años) podrán elegir: clases por la mañana con pensión completa y actividades (excursión, deporte, vela, tardes-noches con animaciones, siempre vigiladas por nuestro personal). Fin de semana: 1 día de excursión y 1 día libre con los padres. (Consultad precios).

Fechas

Programa abierto del 28 de junio al 22 de agosto de 2015.

Todos los niveles: cada lunes.

Incluye

- 15h de clase/semana
- Alojamiento en apartamento hotel
- Material pedagógico
- Seguro

ESTANCIAS	Sem.	Precio	Sem.	Precio	Sem.	Precio
Adultos	1	740	2	1.415	3	2.077
Niños (6-7 años)	1	839	2	1.591	3	2.329
Niños (8-12 años)	1	804	2	1.523	3	2.228

IDIOMAS + DEPORTES

¡Los deportes son el complemento perfecto para el aprendizaje lingüístico! Después de las clases de idiomas de la mañana, no hay nada más estimulante –¡o más relajante!- que el ejercicio al aire libre. Moverse, correr, nadar, deslizarse, patinar... ¡el deporte es la mejor manera de refrescar el cuerpo y la mente!

banner andujar shop....jpg | shoppnig night 2015....jpg | Mostrar todas las descargas...

IDIOMAS Y DEPORTE

IDIOMAS Y EMPLEO

IDIOMAS Y EMPLEO

"Estoy dispuesto a trabajar en otro país de la Unión Europea, pero no tengo un nivel bueno de otros idiomas".

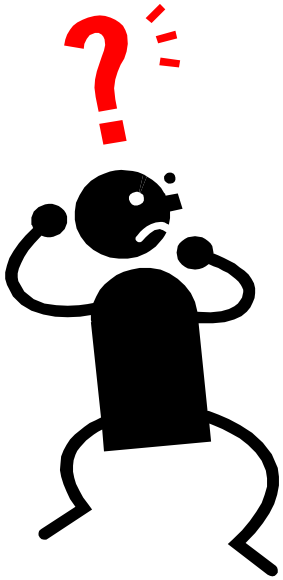

En este apartado del tema queremos mostraros algunas posibilidades y ofertas existentes para encontrar un trabajo remunerado (normalmente de baja cualificación si el nivel de idiomas es bajo) y un curso de idiomas, facilitando por tanto el desplazamiento y la integración

IDIOMAS Y EMPLEO

TIPOS

PRÁCTICAS PROFESIONALES

Prácticas relacionadas con los intereses profesionales de cada participante. Este programa está diseñado para facilitar a estudiantes internacionales la experiencia laboral esencial para ganar una ventaja competitiva en el mercado laboral actual. Posibilidad de realizar cursos de idiomas previos y durante las prácticas.

TRABAJOS REMUNERADOS

Permite desempeñar diferentes tipos de trabajo para cubrir su alojamiento además de recibir una paga semanal o mensual para sus gastos personales. Trabajos en hoteles, restaurantes, residencias juveniles, campamentos, etc. Se suelen combinar con cursos de idiomas previos y al mismo tiempo que el trabajo.

PROGRAMAS DE AU PAIR

Opción trabajo-estudio: cursos de idiomas de 12 a 20 horas semanales combinados con 15 o 20 horas semanales de trabajo en la casa y cuidando niños.

IDIOMAS Y EMPLEO

AGENCIAS PARA EMPLEO Y APRENDIZAJE DE IDIOMAS

INTERLINK

Interlink ofrece un gran catálogo de cursos con prácticas remuneradas, empleo y au pair en Gran Bretaña, Irlanda, Francia, Alemania, Austria, Noruega, Finlandia, Australia, Canadá y USA. Muy recomendable.

www.interlink-idiomas.com

ESL IDIOMAS EN EL EXTRANJERO

Amplia oferta de cursos y posibilidades de empleo. Puedes recibir catálogos gratuitamente, y entre las posibilidades de esta empresa se encuentra la posibilidad de realizar una entrevista personal para buscar las mejores posibilidades.

http://www.esl-idiomas.com/es/home.htm

INFORT. ORG

Organización de servicios educativos, asesoramiento y gestión de programas lingüísticos y culturales en el extranjero. Ofrece programas de inglés, francés, alemán e italiano, prácticas en empresas cualificadas y/o remuneradas, idioma y voluntariado y estancias au pair.

http://www.infort.org

IDIOMAS Y EMPLEO

AGENCIAS PARA EMPLEO Y APRENDIZAJE DE IDIOMAS

JOBPILOT

Te permite conocer las oportunidades para realizar periodos de prácticas en Europa y en todo el mundo. Cursos de formación en prácticas acordes con tus cualificaciones e intereses. Puedes realizar la búsqueda por sectores y localización.
http://www.jobpilot.com/

OTRAS PÁGINAS:

STUDIA IN ITALIA www.studiainitalia.com/cursos.htm
AULA INGLES.ES www.aulaingles.es/
MOSAIC INTERNATIONAL STUDIES mosaic.edu.es/
VIAJAR Y ESTUDIAR www.viajaryestudiar.com
TOP SCHOOL www.topschool.es/
LONDON JOBS www.londonjob.net

Au-pair Irlanda con caballos

18 AÑOS

Curso nº: 7

REQUISITOS

- De 18 años en adelante
- Europeos
- Nivel de inglés mínimo pre-intermedio
- Inscripción 8 semanas antes

PRECIO POR PERSONA

Idóneo estudiantes veterinaria (muy pocas vacantes)

Este programa se realiza principalmente en Irlanda. Es esencial que seas honesto sobre tus habilidades y experiencias con caballos. Asistir a una escuela para aprender a montar durante 10 años una vez a la semana puede hacer de ti un buen jinete pero no una persona cualificada para colaborar y cuidar diariamente con caballos. En las escuelas ya tienes preparado el caballo para empezar a montar, no tienes que ir a buscar al campo al caballo, ni limpiarlo, ni darle de comer,... el mozo de cuadra es el máximo responsable del bienestar de los caballos. Estas cosas te las pueden enseñar los propietarios de las granjas pero puede ser una tarea dura ya que se hace siempre aunque las condiciones atmosféricas no acompañen. Sin embargo, este programa también puede ser excitante, bien recompensado y una magnífica manera de mejorar tu idioma así como también los conocimientos de estos fabulosos animales. Y por supuesto un manera distinta de

6.- MIS COMPETENCIAS DEPORTIVAS. EUROPASS

¿ME AYUDAS, MAMÁ? EL CURRICULUM SE ME HA REBOSADO

EUROPASS

❑ ¿QUÉ ES EUROPAS?

Si tienes intención de matricularse en un programa educativo o formativo en otro país, de buscar empleo o de realizar una experiencia laboral en el extranjero, será muy importante **poder presentar sus capacidades y competencias de una manera fácilmente comprensible.**

❑ Europass es un sistema que ayuda a:

- Presentar sus capacidades y cualificaciones personales de manera sencilla y fácilmente comprensible en toda Europa (Unión Europea, AELC/EEE y países candidatos. **35 paises**).

¿PARA QUÉ ?

- Presentar **formación, idiomas, competencias, y experiencia** de manera sencilla y comprensible en Europa en situaciones como:
  - Búsqueda de **empleo**
  - Continuación de **estudios**
  - Programas de **formación, prácticas, voluntariado,…**
- **Facilitar la comunicación** entre empleadores y posibles empleados, así como la **movilidad**

¿POR QUÉ?

- Utilidad de **modelos estándar**, fácilmente

comprensible fuera de nuestras fronteras

- Necesidad de **transparencia** en las cualificaciones profesionales
- **Equivalencia** entre los distintos sistemas de descripción de cualificaciones en los distintos países

EUROPASS EN ERASMUS+

- Se espera que 2 millones de estudiantes de Enseñanza Superior y 650000 de FP pasen parte de su formación en el extranjero
- Más de medio millón de jóvenes realizarán voluntariado o intercambios dentro de programas de juventud
- Estas actividades aumentarán la visibilidad de **Europass como herramienta para fomentar la movilidad y el aprendizaje permanente**

Evolución:

Más de 34 millones de CVs cumplimentados online desde 2005

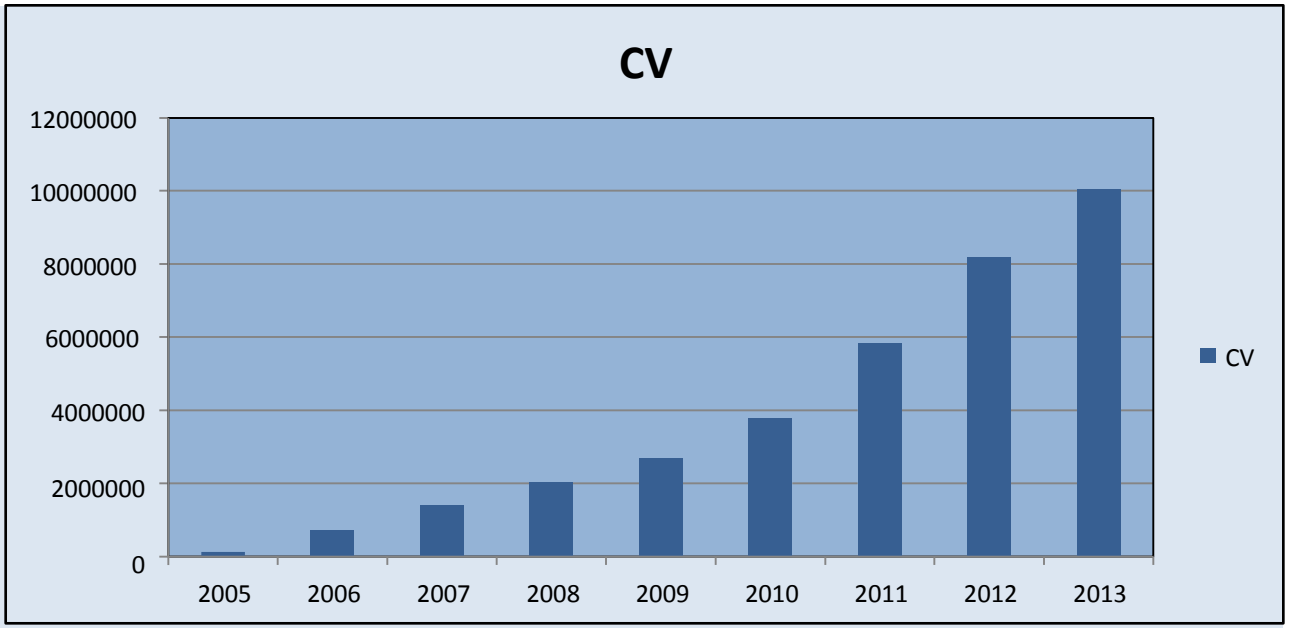

Fuente: CEDEFOP

EUROPASS

DOCUMENTOS

EUROPASS

❑ EUROPASS TIENE CINCO DOCUMENTOS:

Dos documentos que el interesado puede elaborar por sí mismo;

1.- Curriculum Vitae (CV) Europass

2.- EL Pasaporte de Lenguas Europass

Otros tres documentos que elabora y expide la respectiva administración competente.

3.-Suplemento Europass al Título/Certificado

4.- Suplemento Europass al Título Superior

5.- Documento Movilidad Europass

WEB: http://europass.cedefop.europa.eu

DOCUMENTOS EUROPASS

Suplemento al Título de Técnico o al certificado de Profesionalidad

Suplemento al Título Superior

CV (+ PEC)

Pasaporte de lenguas

Documento de movilidad

EUROPASS

Movilidad Europea
ámbito del deporte

5 DOCUMENTOS:

1 El CV Europass + Pasaporte Europeo de Competencias

2 El Pasaporte de las Lenguas Europass

Se cumplimentan y actualizan por el ciudadano conforme a un modelo que se puede cumplimentar *on line*

Disponible en 27 lenguas (23 lenguas oficiales de la UE y en croata, islandés, noruego y turco)

EUROPASS

Movilidad Europea
ámbito del deporte

3 **Documento de Movilidad Europass** → **CENTRO NACIONAL EUROPASS**

Suplemento Europass al Título

4 Al Título de Técnico o Certificados de Profesionalidad → **Para FP de Grado Medio**

5 Al Título Superior → **Para FP de Grado Superior y Títulos Universitarios**

SUMPLEMENTOS EUROPASS TÍTULOS DE FP

GOBIERNO DE ESPAÑA | MINISTERIO DE EDUCACIÓN, CULTURA Y DEPORTE | TodoFP.es

Orientación profesional | Sobre FP | Q

Inicio ▸ Orientación Profesional ▸ Movilidad. Estudiar y trabajar en el extranjero ▸ ¿Qué es el suplemento Europass? ▸ Suple

Suplementos Europass a los Títulos de FP (LOE)

Anexo voluntario para todos los suplementos.

- Ciclos Formativos de Grado Medio en inglés y en español.
- Ciclos Formativos de Grado Superior en inglés y en español.

http://www.todofp.es/todofp/orientacion-profesional/movilidad/que-es-el-suplemento-europass/Titulos-LOE.html

SUMPLEMENTOS EUROPASS TÍTULOS DE FP

Movilidad Europea
ámbito del deporte

TITLE OF THE CERTIFICATE (original language: ES)

EXPERT IN THE CONDUCT OF PHYSICAL AND SPORT ACTIVITIES IN A NATURAL ENVIRONMENT

Competence units

1. Teaching and animating recreational physical activities.
2. Teaching and animating games and physical and sports activities for individuals.
3. Teaching and animating physical activities for teams.
4. Teaching and animating physical activities with implements.
5. Teaching and animating basic activities of physical conditioning.
6. Organizing and managing a small company engaged in leisure and social-educational activities.

TITLE OF THE CERTIFICATE (original language: ES)

ADVANCED EXPERT IN ANIMATION OF PHYSICAL AND SPORTS ACTIVITIES

Competence units

1. Guiding customers along trails and routes at low and medium altitude.
2. Guiding customers on bicycle along routes in the natural environment.
3. Guiding customers on horseback along routes in the natural environment.
4. Performing the administration, management and marketing of a small company.

SUMPLEMENTOS EUROPASS
TÍTULO SUPERIOR

Movilidad Europea
ámbito del deporte

5. Información sobre la función de la titulación
Information on the function of the qualification

5.1. Acceso a ulteriores estudios / *5.1. Acces to further study*

El título de _____ habilita el acceso al Doctorado y otros estudios de postgrado.

The degree off _____ gives access to doctoral and postgraduate studies

5.2. Cualificación profesional / *5.2. Professional status (if applicable)*

La que corresponda a cada titulación

6. Información adicional
Additional information

6.1 Información adicional / *6.1 Additional information*

Otras fuentes de información: http://www
http://www

Further information sources: http://www
http://www

7. Certificación del suplemento
Certification of the supplement

El Secretario General
General Secretary

Miguel Ángel Alberdi Fuertes

Fecha/Date

20/03/05

El responsable Administrativo correspondiente en cada Universidad
El responsable Administrativo correspondiente en cada Universidad

Estefanía San Cristóbal Montero

Sello oficial /*Official stamp or seal*

8. Información sobre el sistema nacional de enseñanza superior
Information on the Spanish higher education system

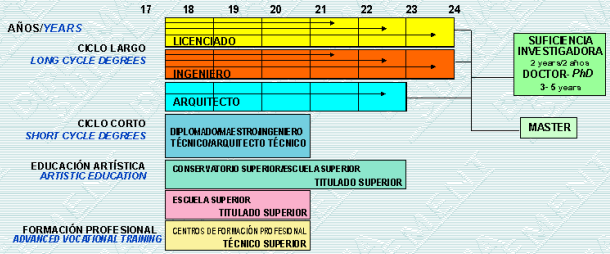

europass
Suplemento Europeo al Título
Diploma Supplement

ÁREA RESERVADA
PARA EL EMBLEMA
O LOGOTIPO DE
LA UNIVERSIDAD

Nº UNIVERSITARIO DE TÍTULOS
CONTROL UNIVERSITY NUMBER

AJ - 2510372

Este suplemento se ajusta al modelo elaborado por la Comisión Europea, el Consejo de Europa y la UNESCO/CEPES, y su propósito es ofrecer un volumen suficiente de datos independientes para mejorar la "transparencia" internacional y el adecuado reconocimiento académico y profesional de cualificaciones (Diplomas, Títulos, Certificados, etc.).

Se trata de ofrecer una descripción de la naturaleza, el nivel, el contexto, el contenido y el rango de los estudios realizados por el poseedor de la cualificación original a la que se añade este suplemento. Deben evitarse juicios de valor, posibles equivalencias o sugerencias de reconocimiento. Deben cumplimentarse las ocho secciones y, en caso contrario, explicar por qué no se ha hecho así.

This Diploma Supplement follows the model developed by the European Commission, Council of Europe and UNESCO/CEPES. The purpose of the supplement is to provide sufficient independent data to improve the international "transparency" and fair academic and professional recognition of qualifications (diplomas, degrees, certificates, etc).

It is designed to provide a description of the nature, level, context, content and status of the studies that were pursued and successfully completed by the individual named on the original qualification to which this supplement is appended. It should be free from any value judgements, equivalence statements or suggestions about recognition. Information in all eight sections should be provided. Where information is not provided, an explanation should give the reason why.

ÁREA RESERVADA
PARA EL HOLOGRAMA
DE SEGURIDAD

1. Datos de la persona titulada
Information identifying the holder of the qualification

1.1. Apellidos / *Family name(s)*

1.2. Nombre / *Given Name(s)*

1.3. Fecha de nacimiento / *Date of birth*

10 / 03 / 1971

1.4. Número de identificación
Student identification number or code

ERASMUS 0.000.000-G

2. Información sobre la titulación
Information identifying the qualification

2.1. Denominación de la titulación y título conferido / *2.1. Name of qualification and (if applicable) title conferred (in original language)*

Titulación en idioma original / *Titulación en idioma original*

Título conferido en idioma original / *Título conferido en idioma original*

2.2. Principales campos de estudio de la titulación / *2.2. Main field(s) of study for the qualification*

Los que correspondan a cada titulación

2.3. Nombre y naturaleza de la institución que ha conferido el título / *2.3. Name and status of awarding institution (in original language)*

Universidad de _____ / *Universidad de _____*

(Pública, Privada o de la Iglesia) / *(State, Private or Clerical University)*

2.4. Nombre y naturaleza de la institución en la que se impartieron los estudios / *2.4. Name and status of institution administering studies (in original language)*

Facultad/Escuela/Centro / *Faculty/School/Centre*

2.5. Lengua(s) utilizada en docencia y exámenes / *2.5. Language(s) of instruction / examination*

3. Información sobre el nivel de la titulación
Information on the level of the qualification

3.1. Nivel de la titulación / *3.1. Level of qualification*

Enseñanza de primer y/o segundo ciclo, conducente al título de _____ / *Long/short cycle degree leading to an academic degree of _____*

3.2. Duración oficial del programa / *3.2. Official length of programme*

X años. El tiempo total presencial en clases teóricas y prácticas es de X horas. El tiempo total estimado de trabajo del estudiante por año, incluyendo exámenes y su preparación es de 1800 horas.

X years. The total time of taught classes in practical training is X hours. Estimate student workload is 1800 hours per year.

3.3. Requisitos de acceso / *3.3. Access requirement(s)*

Bachillerato LOGSE + PAU,
COU + Selectividad,
Formación Profesional de Grado Superior

Bachillerato LOGSE (Upper Secondary School) + PAU, (University admission exam)
COU(University Oriented Programme) + Selectividad (University admission exam)
Vocational Training Programme

SUMPLEMENTOS EUROPASS
TÍTULO SUPERIOR

Movilidad Europea
ámbito del deporte

4. Información sobre el contenido y los resultados obtenidos
Information on the contens and results gained

4.1. Forma de estudio

4.1. Mode of study

Modo Presencial

Full time attendance

4.2. Requisitos del programa

4.2. Programme requirements

El estudiante tiene que completar las horas del programa de estudios distribuidas de la siguiente forma:

X créditos de asignaturas troncales (X horas)
X créditos de asignaturas obligatorias (X horas).
X créditos de asignaturas optativas (X horas).
X créditos de libre elección (X horas).

The program is distributed as follows:

X credits of core subjects (X hours).
X credits of compulsory subjects (X hours).
X credits of optional subjects (X hours).
X credits of free election (X hours).

4.3. Datos del programa:

4.3. Programme details

Asignatura	Horas lectivas *Contact Hours*	Calificación *Grade*	Año Académico *Academic Year*	Observaciones *Observations*	*Subjects*
Asignaturas troncales y obligatorias					***Core and Compulsory subjects***
Asignatura	45	Notable 7	98-99	Adaptada / *Adapted*	*Subjects*
Asignatura	45	Aprobado 5	98-99	Adaptada / *Adapted*	*Subjects*
Asignatura	90	Aprobado 5,5	99-00	Adaptada / *Adapted*	*Subjects*
Asignatura	30	Aprobado 5,5	99-00	Adaptada / *Adapted*	*Subjects*
Asignatura	45	Aprobado 5	98-99		*Subjects*
Asignatura	45	Notable 7	98-99		*Subjects*
Asignatura	45	Aprobado 6	98-99		*Subjects*
Asignatura	60	Aprobado 6	00-01		*Subjects*
Asignatura	60	Aprobado 6	99-00		*Subjects*
Asignatura	45	Notable 8	99-00		*Subjects*
Asignatura	30	Aprobado 6	01-02		*Subjects*
Asignatura	45	Aprobado 6	01-02		*Subjects*
Asignatura	45	Aprobado 6	00-01		*Subjects*
Asignatura	30	Aprobado 6	00-01		*Subjects*
Asignatura	45	Aprobado 6	98-99		*Subjects*
Asignatura	45	Aprobado 6	00-01	Adaptada / *Adapted*	*Subjects*
Asignatura	60	Aprobado 6	02-03		*Subjects*
Asignatura	60	Sobresaliente 9	00-01		*Subjects*
Asignatura	45	Aprobado 5	99-00		*Subjects*
Asignatura	60	Aprobado 6	00-01	Adaptada / *Adapted*	*Subjects*
Asignatura	60	Aprobado 6	00-01		*Subjects*
Asignatura	30	Notable 7,2	02-03		*Subjects*
Asignatura	45	Notable 7	98-99	Adaptada / *Adapted*	*Subjects*
Asignatura	45	Aprobado 5	98-99	Adaptada / *Adapted*	*Subjects*
Asignatura	45	Aprobado 5,5	99-00	Adaptada / *Adapted*	*Subjects*
Asignatura	45	Aprobado 5,5	99-00	Adaptada / *Adapted*	*Subjects*
Asignatura Impartida en Inglés	45	Aprobado 5	98-99	*English taught*	*Subjects*
Asignatura Impartida en Inglés	45	Notable 7	98-99	*English taught*	*Subjects*
Asignatura Impartida en Inglés	45	Aprobado 6	98-99	*English taught*	*Subjects*
Asignatura Impartida en Inglés	45	Aprobado 6	00-01	*English taught*	*Subjects*
Asignatura	45	Aprobado 6	99-00		*Subjects*
Asignatura	60	Notable 8	99-00		*Subjects*
Asignatura	60	Aprobado 6	01-02		*Subjects*
Asignatura	60	Aprobado 6	01-02		*Subjects*
Asignatura	60	Aprobado 6	00-01		*Subjects*
Asignatura	45	Sobresaliente 9	00-01		*Subjects*
Asignatura	45	Aprobado 5	98-99		*Subjects*
Asignatura	45	Aprobado 6	00-01	Adaptada / *Adapted*	*Subjects*
Asignatura	60	Aprobado 6	02-03		*Subjects*
Asignatura	75	Notable 7,2	00-01		*Subjects*
Asignatura	75	Notable 7	99-00		*Subjects*
Asignatura	30	Aprobado 5	00-01	Adaptada / *Adapted*	*Subjects*
Asignatura	30	Aprobado 5,5	00-01		*Subjects*
Asignatura	30	Aprobado 5,5	02-03		*Subjects*
Asignatura	45	Aprobado 5	98-99	Adaptada / *Adapted*	*Subjects*
Asignatura	45	Aprobado 6	98-99		*Subjects*
Asignatura	45	Aprobado 6	99-00		*Subjects*

Asignatura	Horas lectivas *Contact Hours*	Calificación *Grade*	Año Académico *Academic Year*	Observaciones *Observations*	*Subjects*
Asignaturas troncales y obligatorias					***Core and Compulsory subjects***
Asignatura	45	Notable 7	99-00		*Subjects*
Asignatura	45	Aprobado 6	98-99		*Subjects*
Asignatura	45	Aprobado 6	98-99		*Subjects*
Asignatura	45	Aprobado 6	98-99		*Subjects*
Asignatura	30	Notable 8	00-01		*Subjects*
Asignatura	30	Aprobado 6	99-00		*Subjects*
Asignatura	45	Aprobado 6	99-00		*Subjects*
Asignaturas Optativas					***Optional subjects***
Asignatura	45	Aprobado 6	02-03		*Subjects*
Asignatura	45	Aprobado 6	02-03		*Subjects*
Asignatura	30	Sobresaliente 9	02-03		*Subjects*
Asignatura	45	Aprobado 5	02-03		*Subjects*
Asignatura	45	Aprobado 6	02-03		*Subjects*
Asignatura	30	Aprobado 6	02-03		*Subjects*
Asignatura	60	Notable 7,2	02-03		*Subjects*
Asignatura	30	Notable 7	02-03		*Subjects*
Asignatura	45	Aprobado 5	02-03		*Subjects*
Asignatura	30	Aprobado 5,5	02-03		*Subjects*
Créditos de libre elección					***Free election credits***
Asignatura	45	Aprobado 6	02-03		*Subjects*
Asignatura	45	Aprobado 6	02-03		*Subjects*
Asignatura	60	Sobresaliente 9	01-02		*Subjects*
Asignatura	45	Notable 7,2	02-03		*Subjects*
Asignatura	45	Notable 7	02-03		*Subjects*
Asignatura	45	Aprobado 5	02-03		*Subjects*
Asignatura	30	Aprobado 5,5	02-03		*Subjects*
Asignatura	45	Notable 7,2	02-03		*Subjects*
Asignatura	30	Notable 7	01-02		*Subjects*

Asignaturas cursadas en otra universidad, española o extranjera, en programas de movilidad de estudiantes

Consignar las que correspondan

Subjects attended in other University, in mobility programs

4.4. Sistema de calificación

La distribución de las calificaciones en el conjunto de las asignaturas conducentes a la obtención del título de _____ en la Universidad de _____ los últimos dos años ha sido:

Aprobado X%, Notable X%, Sobresaliente X%, Matrícula de Honor X%

En el sistema universitario español, las calificaciones están basadas en la puntuación absoluta sobre 10 puntos obtenida por el estudiante en cada asignatura, de acuerdo a la siguiente escala:

Suspenso: 0 - 4,9, Aprobado: 5 - 6,9, Notable: 7 - 8,9, Sobresaliente: 9 - 10,
Matrícula de Honor: Implica haber obtenido sobresaliente más una mención especial

Una asignatura se considera superada a partir de aprobado (5)

4.4. Grading scheme and, if available, grade distribution guidance

The grade distribution of subjects in the last two years at the Universidad de _____ _____ _____ has been:

Aprobado X%, Notable X%, Sobresaliente X%, Matrícula de Honor X%

In the Spanish university system, each subject is graded on a scale from 0 to 10 points. Each numeric grade corresponds to a quality grade as follows:

Suspenso: 0 - 4,9, Aprobado: 5 - 6,9, Notable: 7 - 8,9, Sobresaliente: 9 - 10,
Matrícula de Honor: Means getting sobresaliente plus a special mention

To pass a subject is necessary to get at least 5 points

4.5. Calificación Global del Titulado

(Calificación)

Nota explicativa: la ponderación de expediente se calcula mediante el criterio siguiente: suma de los créditos superados por el alumno multiplicados cada uno de ellos por el valor de la calificación que corresponda, a partir de la tabla de equivalencias que se especifica a continuación, y dividido por el número de créditos superados por el alumno:

Aprobado: 1 punto, **Notable:** 2 puntos,
Sobresaliente: 3 puntos, **Matrícula de Honor:** 4 puntos.

4.5. Overall Classification of the qualification (in original language)

(Calificación)

Explanatory note: the grade point average is calculated with the following numerical criteria:
Sum of the credits multiplied by the mark and divided by the total amount of credits.

***Aprobado:** 1 point, **Notable:** 2 points,*
***Sobresaliente:** 3 points, **Matrícula de Honor:** 4 points*

Plan de estudios

- Tu Formación en Deusto
- Asignaturas
- Menciones
- Distribución de créditos
- Metodología
- **Competencias**
- Idiomas
- Trabajo Fin de Grado

Titulación:	Doble Grado en Ciencias de la Act. Física y del Deporte + Educación Primaria
Créditos / Duración:	72 ECTS x 5 años = 360 ECTS
Número de plazas:	120 plazas entre grado CAFyD y doble grado
Tipo de enseñanza:	Presencial y exclusiva
Idioma:	Castellano, euskera e inglés
Prácticas:	Obligatorias: 42 ECTS (4º y 5º curso)
Trabajo Fin de Grado:	14 ETCS (8 ECTS de Ed. Primaria y 6 ECTS de CAFyD)
Centro Responsable:	Facultad de Psicología y Educación

Competencias

Competencias de CAFyD

Competencias genéricas

Son aquellas que corresponden al nivel competencial esperado en **un graduado universitario**. Tienen carácter trasversal y son aplicables a multitud de funciones y perfiles profesionales.

- Comunicación Verbal
- Pensamiento Crítico
- Resolución de Problemas
- Trabajo en Equipo
- Sentido Ético

Competencias específicas

Son las propias del ámbito del conocimiento, de las destrezas y los valores de **Ciencias de la Actividad Física y del Deporte.**

- Conocer y comprender el objeto de estudio de las Ciencias de la Actividad Física y del Deporte.
- Disponer de la formación científica básica aplicada a la actividad física y al deporte en sus diferentes manifestaciones.
- Conocer y comprender los factores fisiológicos y biomecánicos que condicionan la práctica de la actividad física y el deporte.
- Etc.

Descarga de Folletos

Nombre

Apellidos

Tu e-mail (*)

Provincia

He leído y aceptado el apartado de información legal (*)

Enviar

Proceso de admisión

Condiciones económicas y becas

Calendario, horarios y fechas de exámenes

Normas académicas

SOLICITAR ENTREVISTA

CONSULTA TU ADMISIÓN
Introduce tu DNI y consulta el estado de tu candidatura

VER TODOS LOS GRADOS
Elige el grado o doble grado que más te interese

SUMPLEMENTOS EUROPASS A LOS CERTIFIFICADOS DE PROFESIONALIDAD

- **Documento informativo e institucional adjunto a una acreditación oficial de Formación Profesional**.
- Su objetivo es **fomentar la transparencia y facilitar la comprensión** a terceros, en particular a empleadores o instituciones de otro país, del significado de las competencias adquiridas por su titular. El Suplemento Europass no es un sustituto del título oficial
- **Complemento informativo en inglés y otras lenguas europeas.**
- Contiene **competencias y resultados de aprendizaje** adquiridos, conjunto de **empleos accesibles**, organismos de expedición y acreditación**, formas de obtener el Certificado o Titulo, nivel internacional** del mismo, requisitos de entrada y posibilidades de acceso a otras acreditaciones oficiales.

Familia profesional Actividades físico deportivas (AFD)

Código	Certificados de profesionalidad	Descarga suplemento	Tamaño	Fecha
AFDA0109	Guía por itinerarios en bicicleta		226Kb	Diciembre 2013
AFDA0209	Guía por itinerarios ecuestres en el medio natural		227Kb	Diciembre 2013
AFDA0110	Acondicionamiento físico en grupo con soporte musical		293Kb	Diciembre 2013
AFDA0210	Acondicionamiento físico en sala de entrenamiento polivalente		292Kb	Diciembre 2013
AFDA0310	Actividades de natación		294Kb	Diciembre 2013
AFDA0111	Fitness acuático e hidrocinesia		292Kb	Diciembre 2013
AFDA0211	Animación físico-deportiva y recreativa		292Kb	Diciembre 2013
AFDA0311	Instrucción en yoga		290Kb	Diciembre 2013
AFDA0411	Animación físico-deportiva y recreativa para personas con discapacidad		292Kb	Diciembre 2013
AFDA0611	Guía por itinerarios de baja y media montaña		224Kb	Diciembre 2013
AFDP0109	Socorrismo en instalaciones acuáticas		225Kb	Diciembre

Movilidad Europea ámbito del deporte

https://www.sepe.es/contenidos/personas/formacion/certificados_de_profesionalidad/suplementoseuropass.html

7.- ERASMUS +

ERASMUS+

Movilidad Europea
ámbito del deporte

Nuevo programa para la educación, la formación, la juventud y el deporte, sustituyendo siete programas existentes por uno. (2014-2020).

•**ERASMUS+:** incluye un apartado para el Deporte. (por primera vez forma parte de un Programa de la UE)

ERASMUS+ se basa en la premisa de que **invertir en educación y formación es la clave para liberar el potencial de las personas, independientemente de su edad u origen.** Esto les ayuda a aumentar su desarrollo personal, adquirir nuevas habilidades y aumentar sus perspectivas laborales.

PRESUPUESTO EURASMUS+ 2014-2020

- Education and training (77.5%)
- Youth (10%)
- Student loan facility (3.5%)
- National agencies (3.4%)
- Administrative costs (1.9%)
- Jean Monnet (1.9%)
- Sport (1.8%)

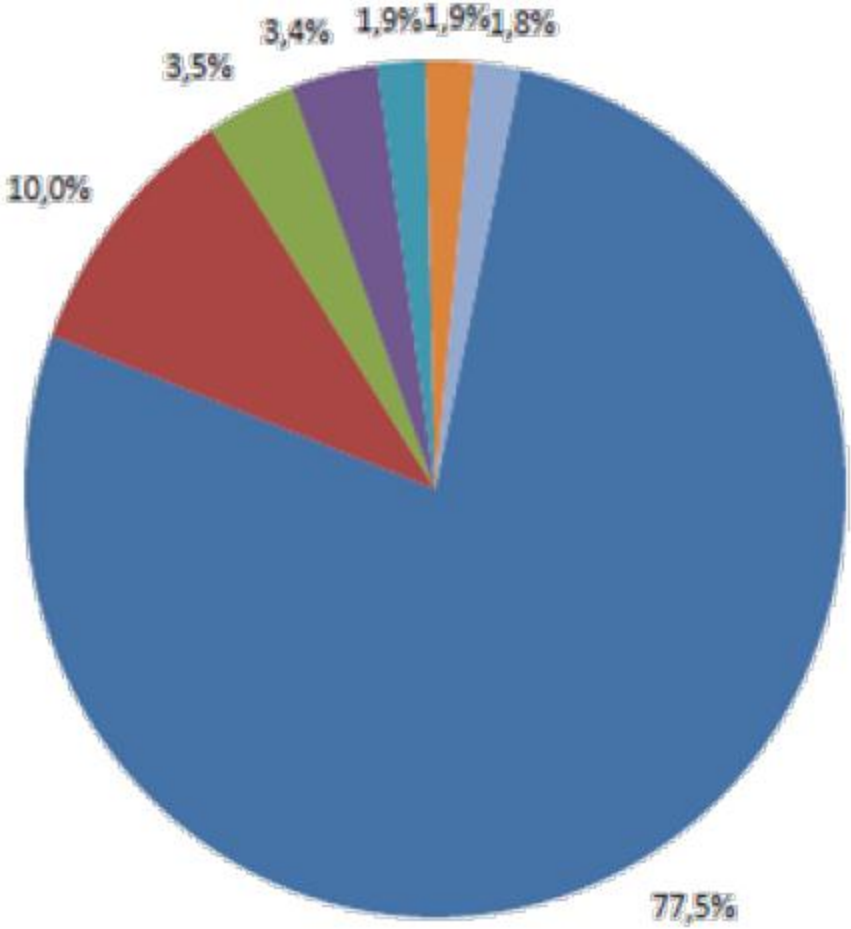

ERASMUS+

El programa prestará apoyo a **tres tipos principales de acciones**:

Las oportunidades de aprendizaje para los ciudadanos:
Tanto en la UE como de otros países , incluyendo: el desarrollo de estudios y de formación, prácticas, la enseñanza y profesional y no formal, actividades juveniles, tales como voluntariado.

La cooperación institucional:
Entre las centros educativas, organizaciones juveniles, empresas, autoridades locales y regionales y organizaciones no gubernamentales, para fomentar el desarrollo y la puesta en marcha de prácticas innovadoras en las actividades de educación, formación y juventud, y para promover la empleabilidad, la creatividad y el espíritu empresarial.

Reforma Política
Apoyo a la reforma de la política en los Estados miembros y la cooperación con terceros países, con un enfoque al fortalecimiento de herramientas de transparencia de la Unión Europea y al apoyo de programas de políticas específicas, como la de Bolonia (educación superior) y Copenhague (formación profesional) .

ACCIONES CLAVE: KA1, KA2 y KA3

Movilidad de las personas por motivos de aprendizaje (KA1)

- Movilidad del personal, en especial de profesores, formadores, directivos y monitores juveniles

- Movilidad de estudiantes de Formación Profesional y de Educación Superior

- Movilidad para cursar un Máster conjunto.

- Movilidad en Educación Superior para beneficiarios de la UE y de otros países.

-Programas de voluntariado e intercambios juveniles (Juventud)

Cooperación para la innovación y el intercambio de buenas prácticas (KA2)

- Asociaciones Estratégicas entre organizaciones educativas o juveniles y otros actores relevantes

- Asociaciones a gran escala entre instituciones del ámbito de la educación y formación y empresas: Alianzas para el Conocimiento y Alianzas para las Competencias Sectoriales

-Plataformas informáticas (EYP, e-Twinning, EPALE)

- Cooperación con Países Socios (Refuerzo de las capacidades)

Apoyo a la reforma de las políticas (KA3)

- Conocimiento en los campos de la educación, formación y juventud

- Iniciativas de apoyo a las políticas

-Apoyo a las herramientas de las políticas europeas

- Cooperación con organizaciones internacionales y Países Socios

- Diálogo con actores implicados, promoción de las políticas y del programa

ERASMUS+

ERASMUS+ Deporte orientado al apoyo de colaboraciones europeas en **Deporte de Base (Grassroots Sport)** con los objetivos:

- Afrontar las amenazas: **dopaje**, el **amaño de partidos** y la **violencia**, del mismo modo, que cualquier tipo de **intolerancia y discriminación**.
- Promover la **buena gobernanza en el deporte** y las **carreras duales de los atletas e igualdad de género**.
- Fomentar el **voluntariado** en el deporte, unido a la **inclusión social**, la **igualdad de oportunidades** y la difusión de la importancia de la **Actividad Física** que Mejora la Salud (HEPA), a través de un aumento de la participación y de una igualdad de acceso en el deporte para todos.

ERASMUS+ DEPORTE

Movilidad Europea
ámbito del deporte

1

ASOCIACIONES EN COLABORACIÓN

2

ACONTECIMIENTOS DEPORTIVOS

EUROPEOS SIN ÁNIMO DE LUCRO (EVENTOS)

ERASMUS+ DEPORTE

Movilidad Europea
ámbito del deporte

1 ASOCIACIONES EN COLABORACIÓN

Son proyectos innovadores.

Brindan la oportunidad de desarrollar, transferir o ejecutar prácticas innovadoras en diferentes ámbitos relacionados con el deporte y la actividad física entre diferentes organizaciones y agentes del mundo del deporte y ajenos a él, incluidas las autoridades públicas locales, regionales, nacionales y europeas, las organizaciones deportivas, las organizaciones relacionadas con el deporte y las entidades educativas.

ERASMUS+ DEPORTE

Tipos de organizaciones:

- Organismo público
- Comité Olímpico Nacional
- Confederación Deportiva Nacional
- Organización Deportiva local, regional…
- Liga Deportiva Nacional
- Club Deportivo
- Organización activa en el fomento de la actividad física
- Organización de voluntarios y profesionales
- Organización o sindicato de deportistas
- Organización del sector del ocio
- Organización activa en el ámbito de la educación, formación o juventud

2 ACONTECIMIENTOS DEPORTIVOS EUROPEOS SIN ÁNIMO DE LUCRO (EVENTOS)

Esta acción proporciona apoyo financiero para la organización de acontecimientos deportivos de escala europea.

Además, puede financiar acontecimientos nacionales (organizados simultáneamente en varios países europeos por organizaciones sin ánimo de lucro u organismos públicos) en el contexto de los acontecimientos deportivos europeos.

ERASMUS+ DEPORTE

Movilidad Europea
ámbito del deporte

Agencia Europea (EACEA):
http://eacea.ec.europa.eu/index_en.php

Unidad de Deportes de la CE:
http://ec.europa.eu/sport/
EAC-UNITE-C2@ec.europa.eu

Semana Europea del Deporte
www.ec.europa.eu/sport/week
EAC-SPORT-EWOS@ec.europa.eu

Agencia Nacional SEPIE:
www.sepie.es

Subdirección Adjunta de Gabinete del Consejo Superior de Deportes (CSD):
www.csd.gob.es / internacional@csd.gob.es

GRACIAS POR

VUESTRA

ATENCIÓN

DATOS DE CONTACTO

ANTONIO JESÚS RODRÍGUEZ MARTÍNEZ

Email: antoniojesusr@hotmail.com

Facebook: antoniojesusr@hotmail.com

Twitter: @antoniojesusrm

LinkedIn: es.linkedin.com/in/antoniojesusrm